

DURANGOKO EUSKALTEGIA

Evolución de los gastos

Capítulo	2019	2020	2021	2022	2023	Inc. 2023/2022	Inc. 2023/2019
1 Gastos de personal	563.618,64	587.299,69	596.090,14	623.924,66	655.174,48	5,01%	16,24%
2 Bienes corrientes y servicios	59.527,42	53.824,56	34.473,36	22.816,45	30.900,16	35,43%	-48,09%
3 Gastos financieros						-	-
4 Transferencias corrientes	1.414,92	1.451,70	1.755,39	1.939,45	2.325,02	19,88%	64,32%
Gastos Corrientes	624.560,98	642.575,95	632.318,89	648.680,56	688.399,66	6,12%	10,22%
6 Inversiones reales		29.477,85		13.118,82	11.326,20	-13,66%	-
7 Transferencias de capital						-	-
8 Activos financieros						-	-
9 Pasivos financieros						-	-
Gastos en capital	-	29.477,85	-	13.118,82	11.326,20	-13,66%	-
Total Gastos	624.560,98	672.053,80	632.318,89	661.799,38	699.725,86	5,73%	12,03%

Evolución de los ingresos

Capítulo	2019	2020	2021	2022	2023	Inc. 2023/2022	Inc. 2023/2019
1 Impuestos directos	-	-				-	-
2 Impuestos indirectos	-	-				-	-
3 Tasas y otros ingresos	45.166,95	37.753,01	28.859,48	31.595,59	39.085,92	23,71%	-13,46%
4 Transferencias corrientes	633.736,70	645.759,92	653.078,03	672.530,96	705.294,68	4,87%	11,29%
5 Ingresos patrimoniales						-	-
Ingresos corrientes	678.903,65	683.512,93	681.937,51	704.126,55	744.380,60	5,72%	9,64%
6 Enajenación de inversiones reales						-	-
7 Transferencias de capital						-	-
8 Activos financieros						-	-
9 Pasivos financieros						-	-
Ingresos en capital	-	-	-	-	-	-	-
Total Ingresos	678.903,65	683.512,93	681.937,51	704.126,55	744.380,60	5,72%	9,64%



**UDAL
EUSKALTEGIA**

DURANGO
Udala • Ayuntamiento

Udal Euskaltegia

AURREKONTUAREN LIKIDAZIOA LIQUIDACIÓN DEL PRESUPUESTO

31/12/2023



**UDAL
EUSKALTEGIA**

DURANGO
Udala • Ayuntamiento

Udal Euskaltegia

AURREKONTUAREN EGITE EGOERA ESTADO DE EJECUCIÓN DEL PRESUPUESTO

31/12/2023



**UDAL
EUSKALTEGIA**

DURANGO
Udala • Ayuntamiento

Udal Euskaltegia

AURREKONTU-SARRERAK INGRESOS PRESUPUESTARIOS

31/12/2023



**UDAL
EUSKALTEGIA**

DURANGO
Udala • Ayuntamiento

Udal Euskaltegia

AURREKONTU-SARRERAK INGRESOS PRESUPUESTARIOS

URTEKOAK CORRIENTES

**Sailkapena Kapituluka
Clasificación por Capítulos**

31/12/2023

O.A.A. EUSKALTEGI MUNICIPAL - 2023

Estado de situación del presupuesto de ingresos por capítulos al 31/12/2023

% Ejec. = DR Neto / Actual

Cap.	CONCEPTO	Inicial	Actual	DR Anul.	DR Neto	Deudores	I	I Neto	Saldo	% Ejec.
		Modificac.	DR	Devoluc.	OI	Acreedores	Dev. I			
	Capítulo: 3	36.750,00	36.750,00	0,00	39.085,92	2.473,80	46.257,37	36.612,12	-2.335,92	106,36%
		0,00	48.731,17	9.645,25	0,00	0,00	9.645,25			
	Capítulo: 4	690.757,21	690.757,21	0,00	705.294,68	82.862,98	622.431,70	622.431,70	-14.537,47	102,10%
		0,00	705.294,68	0,00	0,00	0,00	0,00			
	Capítulo: 5	1,00	1,00	0,00	0,00	0,00	0,00	0,00	1,00	0,00%
		0,00	0,00	0,00	0,00	0,00	0,00			
	Capítulo: 8	6.378,60	17.704,80	0,00	0,00	0,00	0,00	0,00	17.704,80	0,00%
		11.326,20	0,00	0,00	0,00	0,00	0,00			
	Total General	733.886,81	745.213,01	0,00	744.380,60	85.336,78	668.689,07	659.043,82	832,41	99,89%
		11.326,20	754.025,85	9.645,25	0,00	0,00	9.645,25			



**UDAL
EUSKALTEGIA**

DURANGO
Udala • Ayuntamiento

Udal Euskaltegia

AURREKONTU-SARRERAK INGRESOS PRESUPUESTARIOS

URTEKOAK CORRIENTES

**Sailkapen Ekonomikoa
Clasificación por Económico**

31/12/2023

O.A.A. EUSKALTEGI MUNICIPAL - 2023

Estado de situación del presupuesto de ingresos por subconceptos al 31/12/2023

% Ejec. = DR Neto / Actual

C. Econó	CONCEPTO	Inicial	Actual	DR Anul.	DR Neto	Deudores	I	I Neto	Saldo	% Ejec.
		Modificac.	DR	Devoluc.	OI	Acreedores	Dev. I			
34101	MATRICULAS / ESTANCIAS	36.750,00	36.750,00	0,00	28.683,99	2.473,80	35.855,44	26.210,19	8.066,01	78,05%
		0,00	38.329,24	9.645,25	0,00	0,00	9.645,25			
	C. Económica 341	36.750,00	36.750,00	0,00	28.683,99	2.473,80	35.855,44	26.210,19	8.066,01	78,05%
		0,00	38.329,24	9.645,25	0,00	0,00	9.645,25			
	C. Económica 34	36.750,00	36.750,00	0,00	28.683,99	2.473,80	35.855,44	26.210,19	8.066,01	78,05%
		0,00	38.329,24	9.645,25	0,00	0,00	9.645,25			
38000	REINTEGROS DE EJERCICIOS ANTERIORES	0,00	0,00	0,00	10.327,14	0,00	10.327,14	10.327,14	-10.327,14	
		0,00	10.327,14	0,00	0,00	0,00	0,00			
	C. Económica 380	0,00	0,00	0,00	10.327,14	0,00	10.327,14	10.327,14	-10.327,14	
		0,00	10.327,14	0,00	0,00	0,00	0,00			
	C. Económica 38	0,00	0,00	0,00	10.327,14	0,00	10.327,14	10.327,14	-10.327,14	
		0,00	10.327,14	0,00	0,00	0,00	0,00			
39901	IMPREVISTOS	0,00	0,00	0,00	74,79	0,00	74,79	74,79	-74,79	
		0,00	74,79	0,00	0,00	0,00	0,00			
	C. Económica 399	0,00	0,00	0,00	74,79	0,00	74,79	74,79	-74,79	
		0,00	74,79	0,00	0,00	0,00	0,00			
	C. Económica 39	0,00	0,00	0,00	74,79	0,00	74,79	74,79	-74,79	
		0,00	74,79	0,00	0,00	0,00	0,00			
	Capítulo: 3	36.750,00	36.750,00	0,00	39.085,92	2.473,80	46.257,37	36.612,12	-2.335,92	106,36%
		0,00	48.731,17	9.645,25	0,00	0,00	9.645,25			
41101	SUBVENCIONES HABE	303.975,00	303.975,00	0,00	318.512,47	82.862,98	235.649,49	235.649,49	-14.537,47	104,78%
		0,00	318.512,47	0,00	0,00	0,00	0,00			
	C. Económica 411	303.975,00	303.975,00	0,00	318.512,47	82.862,98	235.649,49	235.649,49	-14.537,47	104,78%
		0,00	318.512,47	0,00	0,00	0,00	0,00			
	C. Económica 41	303.975,00	303.975,00	0,00	318.512,47	82.862,98	235.649,49	235.649,49	-14.537,47	104,78%
		0,00	318.512,47	0,00	0,00	0,00	0,00			

C. Econó	CONCEPTO	Inicial	Actual	DR Anul.	DR Neto	Deudores	I	I Neto	Saldo	% Ejec.
		Modificac.	DR	Devoluc.	OI	Acreedores	Dev. I			
43001	APORTACION MUNICIPAL	386.782,21	386.782,21	0,00	386.782,21	0,00	386.782,21	386.782,21	0,00	100,00%
		0,00	386.782,21	0,00	0,00	0,00	0,00			
	C. Económica 430	386.782,21	386.782,21	0,00	386.782,21	0,00	386.782,21	386.782,21	0,00	100,00%
		0,00	386.782,21	0,00	0,00	0,00	0,00			
	C. Económica 43	386.782,21	386.782,21	0,00	386.782,21	0,00	386.782,21	386.782,21	0,00	100,00%
		0,00	386.782,21	0,00	0,00	0,00	0,00			
	Capítulo: 4	690.757,21	690.757,21	0,00	705.294,68	82.862,98	622.431,70	622.431,70	-14.537,47	102,10%
		0,00	705.294,68	0,00	0,00	0,00	0,00			
56001	INGRESOS FINANCIEROS	1,00	1,00	0,00	0,00	0,00	0,00	0,00	1,00	0,00%
		0,00	0,00	0,00	0,00	0,00	0,00			
	C. Económica 560	1,00	1,00	0,00	0,00	0,00	0,00	0,00	1,00	0,00%
		0,00	0,00	0,00	0,00	0,00	0,00			
	C. Económica 56	1,00	1,00	0,00	0,00	0,00	0,00	0,00	1,00	0,00%
		0,00	0,00	0,00	0,00	0,00	0,00			
	Capítulo: 5	1,00	1,00	0,00	0,00	0,00	0,00	0,00	1,00	0,00%
		0,00	0,00	0,00	0,00	0,00	0,00			
83301	PRESTAMOS AL PERSONAL	6.378,60	6.378,60	0,00	0,00	0,00	0,00	0,00	6.378,60	0,00%
		0,00	0,00	0,00	0,00	0,00	0,00			
	C. Económica 833	6.378,60	6.378,60	0,00	0,00	0,00	0,00	0,00	6.378,60	0,00%
		0,00	0,00	0,00	0,00	0,00	0,00			
	C. Económica 83	6.378,60	6.378,60	0,00	0,00	0,00	0,00	0,00	6.378,60	0,00%
		0,00	0,00	0,00	0,00	0,00	0,00			
87001	INCORPORACIÓN DE CRÉDITOS (RTGG)	0,00	11.326,20	0,00	0,00	0,00	0,00	0,00	11.326,20	0,00%
		11.326,20	0,00	0,00	0,00	0,00	0,00			
	C. Económica 870	0,00	11.326,20	0,00	0,00	0,00	0,00	0,00	11.326,20	0,00%
		11.326,20	0,00	0,00	0,00	0,00	0,00			
	C. Económica 87	0,00	11.326,20	0,00	0,00	0,00	0,00	0,00	11.326,20	0,00%
		11.326,20	0,00	0,00	0,00	0,00	0,00			

C. Econó	CONCEPTO	Inicial	Actual	DR Anul.	DR Neto	Deudores	I	I Neto	Saldo	% Ejec.
		Modificac.	DR	Devoluc.	OI	Acreedores	Dev. I			
	Capítulo: 8	6.378,60	17.704,80	0,00	0,00	0,00	0,00	0,00	17.704,80	0,00%
		11.326,20	0,00	0,00	0,00	0,00	0,00			
	Total General	733.886,81	745.213,01	0,00	744.380,60	85.336,78	668.689,07	659.043,82	832,41	99,89%
		11.326,20	754.025,85	9.645,25	0,00	0,00	9.645,25			



**UDAL
EUSKALTEGIA**

DURANGO
Udala • Ayuntamiento

Udal Euskaltegia

AURREKONTU-SARRERAK INGRESOS PRESUPUESTARIOS

URTEKOAK CORRIENTES

**Aurrekontu-gauzaren grafikoa
Gráfico de ejecución Presupuestaria**

31/12/2023

O.A.A. EUSKALTEGI MUNICIPAL - 2023

Estado de Situación del Presupuesto de Ingresos al 31/12/2023

Ppto.Inicial	Ppto.Definitivo	DR	DR Neto	Deudores	I	I Neto	Saldo	Ind. Modifica	Ind. Ejec. Pptaria.	Ind. Cobros
Modificac.		DR Anul.	OI		Dev. I					
733.886,81	745.213,01	754.025,85	744.380,60	85.336,78	668.689,07	659.043,82	832,41	1,54%	99,89%	88,54%
11.326,20		9.645,25	0,00		9.645,25					

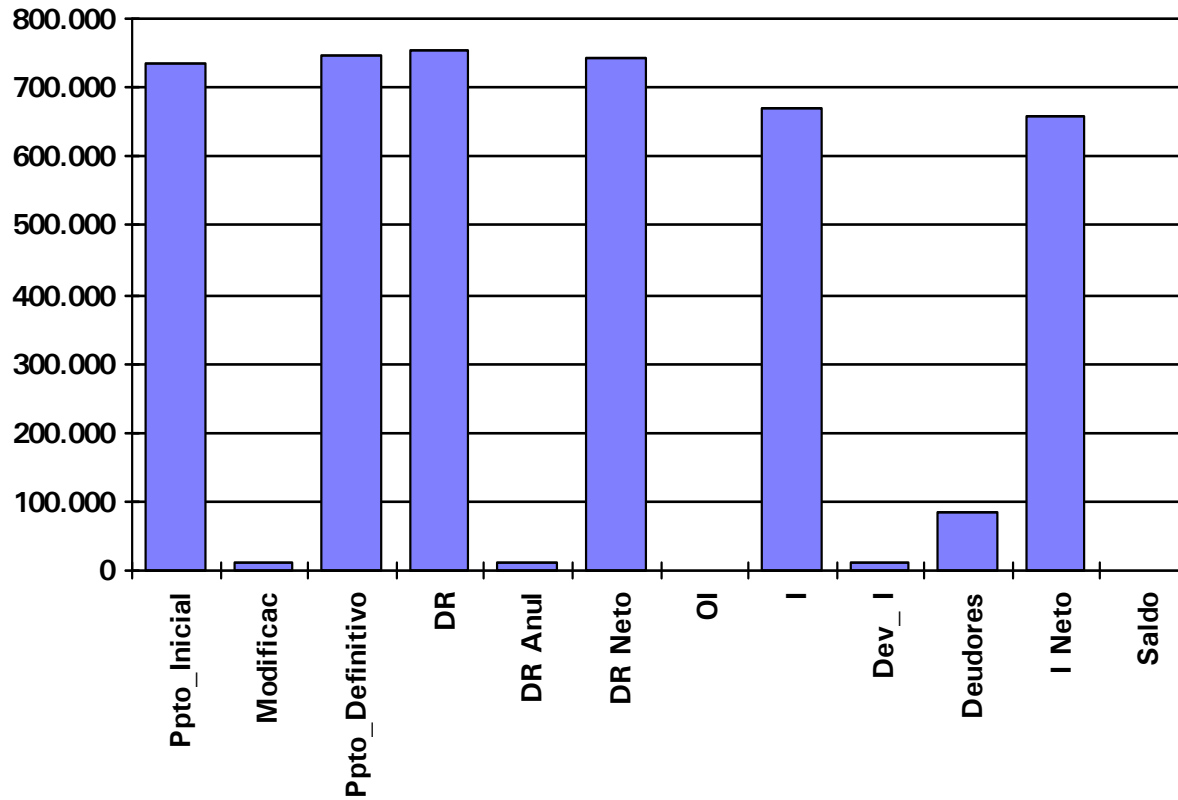



**UDAL
EUSKALTEGIA**

DURANGO
Udala • Ayuntamiento

Udal Euskaltegia

AURREKONTU-SARRERAK INGRESOS PRESUPUESTARIOS

URTEKOAK CORRIENTES

**Kreditu-aldaketak
Modificaciones de crédito**

31/12/2023

O.A.A. EUSKALTEGI MUNICIPAL - 2023

Modificaciones del Presupuesto de Ingresos 2023

Concepto	Inicial	Aumentos	Disminuciones	Definitivo
34101 MATRICULAS / ESTANCIAS	36.750,00	0,00	0,00	36.750,00
39901 IMPREVISTOS	0,00	0,00	0,00	0,00
41101 SUBVENCIONES HABE	303.975,00	0,00	0,00	303.975,00
43001 APORTACION MUNICIPAL	386.782,21	0,00	0,00	386.782,21
56001 INGRESOS FINANCIEROS	1,00	0,00	0,00	1,00
83301 PRESTAMOS AL PERSONAL	6.378,60	0,00	0,00	6.378,60
38000 REINTEGROS DE EJERCICIOS ANTERIORES	0,00	0,00	0,00	0,00
87001 INCORPORACIÓN DE CRÉDITOS (RTGG)	0,00	11.326,20	0,00	11.326,20
Totales	733.886,81	11.326,20	0,00	745.213,01



**UDAL
EUSKALTEGIA**

DURANGO
Udala • Ayuntamiento

Udal Euskaltegia

AURREKONTU-SARRERAK INGRESOS PRESUPUESTARIOS

URTEKOAK CORRIENTES

**Kreditu-aldaketen grafikoa
Gráfico de modificaciones de crédito**

31/12/2023

O.A.A. EUSKALTEGI MUNICIPAL - 2023

MODIFICACIONES PRESUPUESTARIAS (INGRESOS)

12-feb-2024

Previsión Inicial	Aumentos	Disminuciones	Previsión Actual
733.886,81	11.326,20	0,00	745.213,01

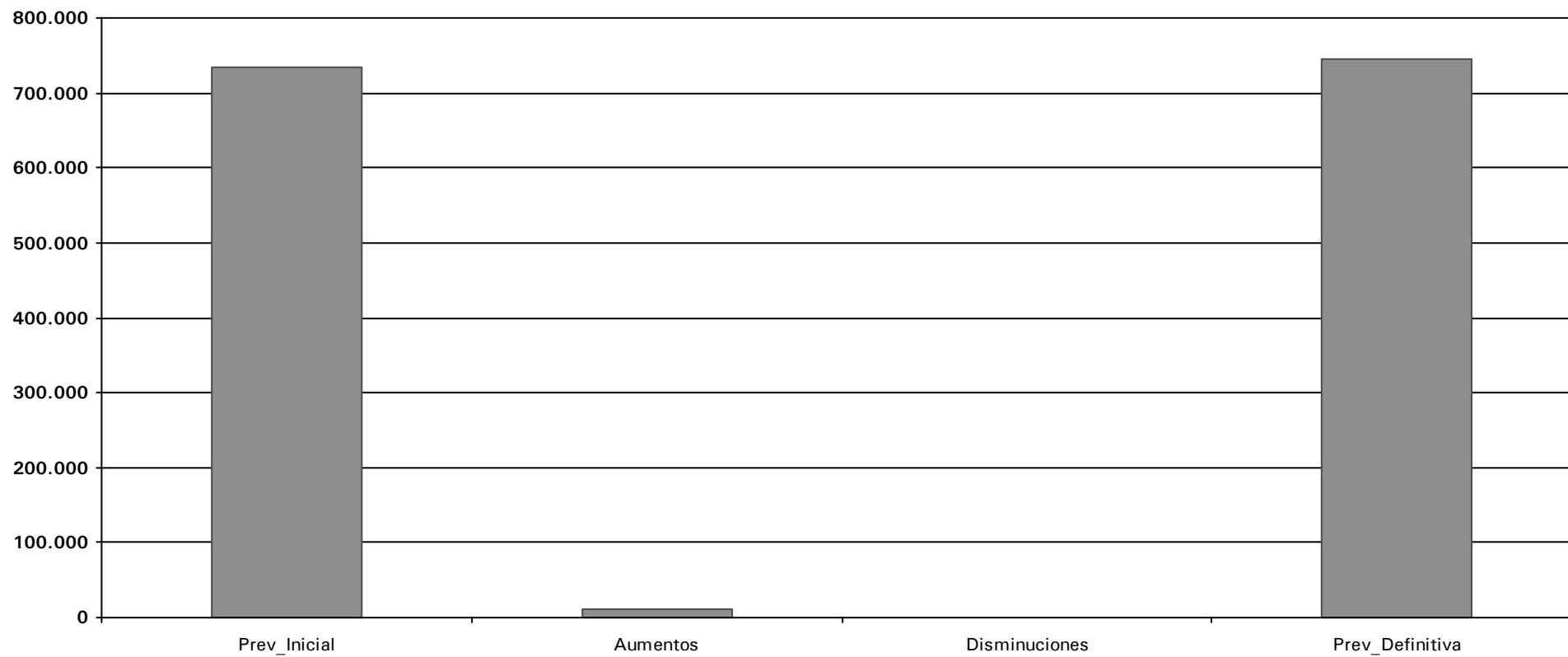



**UDAL
EUSKALTEGIA**

DURANGO
Udala • Ayuntamiento

Udal Euskaltegia

AURREKONTU-SARRERAK INGRESOS PRESUPUESTARIOS

**ITXITAKOAK
CERRADOS**

**Urtea/Kontzeptua
Año/Concepto**

31/12/2023

O.A.A. EUSKALTEGI MUNICIPAL - 2023

ESTADO DE SITUACION DE PRESUPUESTOS CERRADOS DE INGRESOS 31/12/2023

% Pte=Pendiente/(Saldo inicial + Rectificaciones)

CONCEPTO	SALDO DE DERECHOS CONTRAIDOS PREVIO		RECTIFICACION	DERECHOS ANULADOS	DERECHOS PENDIENTES	LIQUIDACIONES CANCELADAS		DERECHOS PENDIENTES DE COBRO % Pte.
	INGRESO DIRECTO	INGRESO RECIBO				RECAUDACION	INSOLVENCIA PRESCRIPCIÓN	
2022								
34101 / / / MATRICULAS / ESTANCIAS	1.293,00	176,40	0,00	0,00	1.469,40	1.469,40	0,00	0,00 0,00%
41101 / / / SUBVENCIONES HABE	0,00	77.527,48	0,00	0,00	77.527,48	77.527,48	0,00	0,00 0,00%
Total 2022	1.293,00	77.703,88	0,00	0,00	78.996,88	78.996,88	0,00	0,00 0,00%
Total General EURO:	1.293,00	77.703,88	0,00	0,00	78.996,88	78.996,88	0,00	0,00 0,00%



UDAL
EUSKALTEGIA

DURANGO
Udala • Ayuntamiento

Udal Euskaltegia

AURREKONTU-GASTUAK GASTOS PRESUPUESTARIOS

31/12/2023



**UDAL
EUSKALTEGIA**

DURANGO
Udala • Ayuntamiento

Udal Euskaltegia

AURREKONTU-GASTUAK GASTOS PRESUPUESTARIOS

URTEKOAK CORRIENTES

**Sailkapena Kapituluak
Clasificación por Capítulos**

31/12/2023

O.A.A. EUSKALTEGI MUNICIPAL - 2023

Estado de Situación del Presupuesto de Gastos Por Capítulos al 31/12/2023

Económico	Cto. Inicial	Cto. Definitivo	A	D	O	P	Pagos	Saldo	% Ejec. A
	Modificaciones	Cto. No Disp.	A Pendiente	D Pendiente	O Pendiente	P Pendiente	Reintergros	Reman.	% Ejec. O
Total Capítulo 1 :	679.620,66	679.620,66	655.174,48	655.174,48	655.174,48	655.174,48	641.492,65	24.446,18	96,40%
	0,00	0,00	0,00	0,00	0,00	13.681,83	0,00	24.446,18	96,40%
Total Capítulo 2 :	43.687,55	43.687,55	38.098,41	37.248,37	30.900,16	30.900,16	25.996,53	5.589,14	87,21%
	0,00	0,00	850,04	6.348,21	0,00	4.903,63	0,00	12.787,39	70,73%
Total Capítulo 4 :	4.200,00	4.200,00	2.325,02	2.325,02	2.325,02	2.325,02	2.325,02	1.874,98	55,36%
	0,00	0,00	0,00	0,00	0,00	0,00	0,00	1.874,98	55,36%
Total Capítulo 6 :	0,00	11.326,20	11.326,20	11.326,20	11.326,20	11.326,20	11.326,20	0,00	100,00%
	11.326,20	0,00	0,00	0,00	0,00	0,00	0,00	0,00	100,00%
Total Capítulo 8 :	6.378,60	6.378,60	0,00	0,00	0,00	0,00	0,00	6.378,60	0,00%
	0,00	0,00	0,00	0,00	0,00	0,00	0,00	6.378,60	0,00%
Total General:	733.886,81	745.213,01	706.924,11	706.074,07	699.725,86	699.725,86	681.140,40	38.288,90	94,86%
	11.326,20	0,00	850,04	6.348,21	0,00	18.585,46	0,00	45.487,15	93,90%



**UDAL
EUSKALTEGIA**

DURANGO
Udala • Ayuntamiento

Udal Euskaltegia

AURREKONTU-GASTUAK GASTOS PRESUPUESTARIOS

URTEKOAK CORRIENTES

**Sailkapen Ekonomikoa
Clasificación por Económico**

31/12/2023

O.A.A. EUSKALTEGI MUNICIPAL - 2023

Estado de Situación del Presupuesto de Gastos Por Económicos al 31/12/2023

Económico	Cto. Inicial	Cto. Definitivo	A	D	O	P	Pagos	Saldo	% Ejec. A
	Modificaciones	Cto. No Disp.	A Pendiente	D Pendiente	O Pendiente	P Pendiente	Reintegros	Reman.	% Ejec. O
Económico 13001 :	176.266,30	176.266,30	146.952,27	146.952,27	146.952,27	146.952,27	146.952,27	29.314,03	83,37%
	0,00	0,00	0,00	0,00	0,00	0,00	0,00	29.314,03	83,37%
Económico 13002 :	266.956,01	266.956,01	230.282,62	230.282,62	230.282,62	230.282,62	230.282,62	36.673,39	86,26%
	0,00	0,00	0,00	0,00	0,00	0,00	0,00	36.673,39	86,26%
Total Concepto 130 :	443.222,31	443.222,31	377.234,89	377.234,89	377.234,89	377.234,89	377.234,89	65.987,42	85,11%
	0,00	0,00	0,00	0,00	0,00	0,00	0,00	65.987,42	85,11%
Económico 13101 :	0,00	0,00	22.373,29	22.373,29	22.373,29	22.373,29	22.373,29	-22.373,29	0,00%
	0,00	0,00	0,00	0,00	0,00	0,00	0,00	-22.373,29	0,00%
Económico 13102 :	0,00	0,00	37.668,75	37.668,75	37.668,75	37.668,75	37.668,75	-37.668,75	0,00%
	0,00	0,00	0,00	0,00	0,00	0,00	0,00	-37.668,75	0,00%
Total Concepto 131 :	0,00	0,00	60.042,04	60.042,04	60.042,04	60.042,04	60.042,04	-60.042,04	0,00%
	0,00	0,00	0,00	0,00	0,00	0,00	0,00	-60.042,04	0,00%
Económico 13201 :	21.757,47	21.757,47	21.829,25	21.829,25	21.829,25	21.829,25	21.829,25	-71,78	100,33%
	0,00	0,00	0,00	0,00	0,00	0,00	0,00	-71,78	100,33%
Económico 13202 :	36.311,70	36.311,70	36.109,95	36.109,95	36.109,95	36.109,95	36.109,95	201,75	99,44%
	0,00	0,00	0,00	0,00	0,00	0,00	0,00	201,75	99,44%
Total Concepto 132 :	58.069,17	58.069,17	57.939,20	57.939,20	57.939,20	57.939,20	57.939,20	129,97	99,78%
	0,00	0,00	0,00	0,00	0,00	0,00	0,00	129,97	99,78%
Total Artículo 13 :	501.291,48	501.291,48	495.216,13	495.216,13	495.216,13	495.216,13	495.216,13	6.075,35	98,79%
	0,00	0,00	0,00	0,00	0,00	0,00	0,00	6.075,35	98,79%
Económico 14001 :	20.000,00	20.000,00	0,00	0,00	0,00	0,00	0,00	20.000,00	0,00%
	0,00	0,00	0,00	0,00	0,00	0,00	0,00	20.000,00	0,00%
Total Concepto 140 :	20.000,00	20.000,00	0,00	0,00	0,00	0,00	0,00	20.000,00	0,00%
	0,00	0,00	0,00	0,00	0,00	0,00	0,00	20.000,00	0,00%
Total Artículo 14 :	20.000,00	20.000,00	0,00	0,00	0,00	0,00	0,00	20.000,00	0,00%
	0,00	0,00	0,00	0,00	0,00	0,00	0,00	20.000,00	0,00%
Económico 16001 :	123.429,06	123.429,06	108.076,65	108.076,65	108.076,65	108.076,65	98.980,64	15.352,41	87,56%
	0,00	0,00	0,00	0,00	0,00	9.096,01	0,00	15.352,41	87,56%
Económico 16003 :	0,00	0,00	17.784,03	17.784,03	17.784,03	17.784,03	16.349,96	-17.784,03	0,00%
	0,00	0,00	0,00	0,00	0,00	1.434,07	0,00	-17.784,03	0,00%
Económico 16007 :	16.065,16	16.065,16	17.113,22	17.113,22	17.113,22	17.113,22	15.679,15	-1.048,06	106,52%
	0,00	0,00	0,00	0,00	0,00	1.434,07	0,00	-1.048,06	106,52%
Económico 16009 :	4.500,00	4.500,00	4.908,59	4.908,59	4.908,59	4.908,59	4.908,59	-408,59	109,08%
	0,00	0,00	0,00	0,00	0,00	0,00	0,00	-408,59	109,08%

O.A.A. EUSKALTEGI MUNICIPAL - 2023

Estado de Situación del Presupuesto de Gastos Por Económicos al 31/12/2023

Económico	Cto. Inicial	Cto. Definitivo	A	D	O	P	Pagos	Saldo	% Ejec. A
	Modificaciones	Cto. No Disp.	A Pendiente	D Pendiente	O Pendiente	P Pendiente	Reintegros	Reman.	% Ejec. O
Económico 16011 :	9.885,54	9.885,54	10.486,28	10.486,28	10.486,28	10.486,28	8.988,24	-600,74	106,08%
	0,00	0,00	0,00	0,00	0,00	1.498,04	0,00	-600,74	106,08%
Económico 16013 :	1.449,42	1.449,42	1.537,48	1.537,48	1.537,48	1.537,48	1.317,84	-88,06	106,08%
	0,00	0,00	0,00	0,00	0,00	219,64	0,00	-88,06	106,08%
Total Concepto 160 :	155.329,18	155.329,18	159.906,25	159.906,25	159.906,25	159.906,25	146.224,42	-4.577,07	102,95%
	0,00	0,00	0,00	0,00	0,00	13.681,83	0,00	-4.577,07	102,95%
Económico 16301 :	3.000,00	3.000,00	52,10	52,10	52,10	52,10	52,10	2.947,90	1,74%
	0,00	0,00	0,00	0,00	0,00	0,00	0,00	2.947,90	1,74%
Total Concepto 163 :	3.000,00	3.000,00	52,10	52,10	52,10	52,10	52,10	2.947,90	1,74%
	0,00	0,00	0,00	0,00	0,00	0,00	0,00	2.947,90	1,74%
Total Artículo 16 :	158.329,18	158.329,18	159.958,35	159.958,35	159.958,35	159.958,35	146.276,52	-1.629,17	101,03%
	0,00	0,00	0,00	0,00	0,00	13.681,83	0,00	-1.629,17	101,03%
Total Capítulo 1 :	679.620,66	679.620,66	655.174,48	655.174,48	655.174,48	655.174,48	641.492,65	24.446,18	96,40%
	0,00	0,00	0,00	0,00	0,00	13.681,83	0,00	24.446,18	96,40%
Económico 20501 :	0,00	0,00	908,20	908,20	0,00	0,00	0,00	-908,20	0,00%
	0,00	0,00	0,00	908,20	0,00	0,00	0,00	0,00	0,00%
Total Concepto 205 :	0,00	0,00	908,20	908,20	0,00	0,00	0,00	-908,20	0,00%
	0,00	0,00	0,00	908,20	0,00	0,00	0,00	0,00	0,00%
Total Artículo 20 :	0,00	0,00	908,20	908,20	0,00	0,00	0,00	-908,20	0,00%
	0,00	0,00	0,00	908,20	0,00	0,00	0,00	0,00	0,00%
Económico 21101 :	1.500,00	1.500,00	4.214,15	3.364,11	1.945,40	1.945,40	1.945,40	-2.714,15	280,94%
	0,00	0,00	850,04	1.418,71	0,00	0,00	0,00	-445,40	129,69%
Total Concepto 211 :	1.500,00	1.500,00	4.214,15	3.364,11	1.945,40	1.945,40	1.945,40	-2.714,15	280,94%
	0,00	0,00	850,04	1.418,71	0,00	0,00	0,00	-445,40	129,69%
Económico 21401 :	3.000,00	3.000,00	4.204,63	4.204,63	4.204,63	4.204,63	1.315,75	-1.204,63	140,15%
	0,00	0,00	0,00	0,00	0,00	2.888,88	0,00	-1.204,63	140,15%
Total Concepto 214 :	3.000,00	3.000,00	4.204,63	4.204,63	4.204,63	4.204,63	1.315,75	-1.204,63	140,15%
	0,00	0,00	0,00	0,00	0,00	2.888,88	0,00	-1.204,63	140,15%
Total Artículo 21 :	4.500,00	4.500,00	8.418,78	7.568,74	6.150,03	6.150,03	3.261,15	-3.918,78	187,08%
	0,00	0,00	850,04	1.418,71	0,00	2.888,88	0,00	-1.650,03	136,67%
Económico 22001 :	1.800,00	1.800,00	3.123,03	3.123,03	3.123,03	3.123,03	3.025,67	-1.323,03	173,50%
	0,00	0,00	0,00	0,00	0,00	97,36	0,00	-1.323,03	173,50%

O.A.A. EUSKALTEGI MUNICIPAL - 2023

Estado de Situación del Presupuesto de Gastos Por Económicos al 31/12/2023

Económico	Cto. Inicial	Cto. Definitivo	A	D	O	P	Pagos	Saldo	% Ejec. A
	Modificaciones	Cto. No Disp.	A Pendiente	D Pendiente	O Pendiente	P Pendiente	Reintegros	Reman.	% Ejec. O
Económico 22002 :	1.800,00	1.800,00	1.498,94	1.498,94	1.498,94	1.498,94	1.414,82	301,06	83,27%
	0,00	0,00	0,00	0,00	0,00	84,12	0,00	301,06	83,27%
Económico 22004 :	3.000,00	3.000,00	3.841,32	3.841,32	3.841,32	3.841,32	3.272,70	-841,32	128,04%
	0,00	0,00	0,00	0,00	0,00	568,62	0,00	-841,32	128,04%
Total Concepto 220 :	6.600,00	6.600,00	8.463,29	8.463,29	8.463,29	8.463,29	7.713,19	-1.863,29	128,23%
	0,00	0,00	0,00	0,00	0,00	750,10	0,00	-1.863,29	128,23%
Económico 22101 :	11.687,55	11.687,55	11.687,55	11.687,55	7.666,25	7.666,25	6.979,45	0,00	100,00%
	0,00	0,00	0,00	4.021,30	0,00	686,80	0,00	4.021,30	65,59%
Económico 22102 :	50,00	50,00	0,00	0,00	0,00	0,00	0,00	50,00	0,00%
	0,00	0,00	0,00	0,00	0,00	0,00	0,00	50,00	0,00%
Económico 22109 :	600,00	600,00	57,17	57,17	57,17	57,17	57,17	542,83	9,53%
	0,00	0,00	0,00	0,00	0,00	0,00	0,00	542,83	9,53%
Económico 22110 :	1.500,00	1.500,00	2.051,40	2.051,40	2.051,40	2.051,40	2.051,40	-551,40	136,76%
	0,00	0,00	0,00	0,00	0,00	0,00	0,00	-551,40	136,76%
Total Concepto 221 :	13.837,55	13.837,55	13.796,12	13.796,12	9.774,82	9.774,82	9.088,02	41,43	99,70%
	0,00	0,00	0,00	4.021,30	0,00	686,80	0,00	4.062,73	70,64%
Económico 22201 :	200,00	200,00	148,44	148,44	148,44	148,44	124,34	51,56	74,22%
	0,00	0,00	0,00	0,00	0,00	24,10	0,00	51,56	74,22%
Total Concepto 222 :	200,00	200,00	148,44	148,44	148,44	148,44	124,34	51,56	74,22%
	0,00	0,00	0,00	0,00	0,00	24,10	0,00	51,56	74,22%
Económico 22301 :	200,00	200,00	0,00	0,00	0,00	0,00	0,00	200,00	0,00%
	0,00	0,00	0,00	0,00	0,00	0,00	0,00	200,00	0,00%
Total Concepto 223 :	200,00	200,00	0,00	0,00	0,00	0,00	0,00	200,00	0,00%
	0,00	0,00	0,00	0,00	0,00	0,00	0,00	200,00	0,00%
Económico 22403 :	600,00	600,00	451,23	451,23	451,23	451,23	451,23	148,77	75,21%
	0,00	0,00	0,00	0,00	0,00	0,00	0,00	148,77	75,21%
Total Concepto 224 :	600,00	600,00	451,23	451,23	451,23	451,23	451,23	148,77	75,21%
	0,00	0,00	0,00	0,00	0,00	0,00	0,00	148,77	75,21%
Económico 22603 :	3.500,00	3.500,00	2.256,64	2.256,64	2.256,64	2.256,64	1.851,89	1.243,36	64,48%
	0,00	0,00	0,00	0,00	0,00	404,75	0,00	1.243,36	64,48%
Económico 22607 :	2.800,00	2.800,00	105,00	105,00	105,00	105,00	105,00	2.695,00	3,75%
	0,00	0,00	0,00	0,00	0,00	0,00	0,00	2.695,00	3,75%
Económico 22699 :	2.200,00	2.200,00	3.547,71	3.547,71	3.547,71	3.547,71	3.398,71	-1.347,71	161,26%
	0,00	0,00	0,00	0,00	0,00	149,00	0,00	-1.347,71	161,26%

O.A.A. EUSKALTEGI MUNICIPAL - 2023

Estado de Situación del Presupuesto de Gastos Por Económicos al 31/12/2023

Económico	Cto. Inicial	Cto. Definitivo	A	D	O	P	Pagos	Saldo	% Ejec. A
	Modificaciones	Cto. No Disp.	A Pendiente	D Pendiente	O Pendiente	P Pendiente	Reintegros	Reman.	% Ejec. O
Total Concepto 226 :	8.500,00	8.500,00	5.909,35	5.909,35	5.909,35	5.909,35	5.355,60	2.590,65	69,52%
	0,00	0,00	0,00	0,00	0,00	553,75	0,00	2.590,65	69,52%
Económico 22707 :	9.000,00	9.000,00	0,00	0,00	0,00	0,00	0,00	9.000,00	0,00%
	0,00	0,00	0,00	0,00	0,00	0,00	0,00	9.000,00	0,00%
Total Concepto 227 :	9.000,00	9.000,00	0,00	0,00	0,00	0,00	0,00	9.000,00	0,00%
	0,00	0,00	0,00	0,00	0,00	0,00	0,00	9.000,00	0,00%
Total Artículo 22 :	38.937,55	38.937,55	28.768,43	28.768,43	24.747,13	24.747,13	22.732,38	10.169,12	73,88%
	0,00	0,00	0,00	4.021,30	0,00	2.014,75	0,00	14.190,42	63,56%
Económico 23001 :	250,00	250,00	3,00	3,00	3,00	3,00	3,00	247,00	1,20%
	0,00	0,00	0,00	0,00	0,00	0,00	0,00	247,00	1,20%
Total Concepto 230 :	250,00	250,00	3,00	3,00	3,00	3,00	3,00	247,00	1,20%
	0,00	0,00	0,00	0,00	0,00	0,00	0,00	247,00	1,20%
Total Artículo 23 :	250,00	250,00	3,00	3,00	3,00	3,00	3,00	247,00	1,20%
	0,00	0,00	0,00	0,00	0,00	0,00	0,00	247,00	1,20%
Total Capítulo 2 :	43.687,55	43.687,55	38.098,41	37.248,37	30.900,16	30.900,16	25.996,53	5.589,14	87,21%
	0,00	0,00	850,04	6.348,21	0,00	4.903,63	0,00	12.787,39	70,73%
Económico 48105 :	4.200,00	4.200,00	2.325,02	2.325,02	2.325,02	2.325,02	2.325,02	1.874,98	55,36%
	0,00	0,00	0,00	0,00	0,00	0,00	0,00	1.874,98	55,36%
Total Concepto 481 :	4.200,00	4.200,00	2.325,02	2.325,02	2.325,02	2.325,02	2.325,02	1.874,98	55,36%
	0,00	0,00	0,00	0,00	0,00	0,00	0,00	1.874,98	55,36%
Total Artículo 48 :	4.200,00	4.200,00	2.325,02	2.325,02	2.325,02	2.325,02	2.325,02	1.874,98	55,36%
	0,00	0,00	0,00	0,00	0,00	0,00	0,00	1.874,98	55,36%
Total Capítulo 4 :	4.200,00	4.200,00	2.325,02	2.325,02	2.325,02	2.325,02	2.325,02	1.874,98	55,36%
	0,00	0,00	0,00	0,00	0,00	0,00	0,00	1.874,98	55,36%
Económico 62201 :	0,00	11.326,20	11.326,20	11.326,20	11.326,20	11.326,20	11.326,20	0,00	100,00%
	11.326,20	0,00	0,00	0,00	0,00	0,00	0,00	0,00	100,00%
Total Concepto 622 :	0,00	11.326,20	11.326,20	11.326,20	11.326,20	11.326,20	11.326,20	0,00	100,00%
	11.326,20	0,00	0,00	0,00	0,00	0,00	0,00	0,00	100,00%
Total Artículo 62 :	0,00	11.326,20	11.326,20	11.326,20	11.326,20	11.326,20	11.326,20	0,00	100,00%
	11.326,20	0,00	0,00	0,00	0,00	0,00	0,00	0,00	100,00%
Total Capítulo 6 :	0,00	11.326,20	11.326,20	11.326,20	11.326,20	11.326,20	11.326,20	0,00	100,00%
	11.326,20	0,00	0,00	0,00	0,00	0,00	0,00	0,00	100,00%

O.A.A. EUSKALTEGI MUNICIPAL - 2023

Estado de Situación del Presupuesto de Gastos Por Económicos al 31/12/2023

Económico	Cto. Inicial	Cto. Definitivo	A	D	O	P	Pagos	Saldo	% Ejec. A
	Modificaciones	Cto. No Disp.	A Pendiente	D Pendiente	O Pendiente	P Pendiente	Reintegros	Reman.	% Ejec. O
Económico 83301 :	6.378,60	6.378,60	0,00	0,00	0,00	0,00	0,00	6.378,60	0,00%
	0,00	0,00	0,00	0,00	0,00	0,00	0,00	6.378,60	0,00%
Total Concepto 833 :	6.378,60	6.378,60	0,00	0,00	0,00	0,00	0,00	6.378,60	0,00%
	0,00	0,00	0,00	0,00	0,00	0,00	0,00	6.378,60	0,00%
Total Artículo 83 :	6.378,60	6.378,60	0,00	0,00	0,00	0,00	0,00	6.378,60	0,00%
	0,00	0,00	0,00	0,00	0,00	0,00	0,00	6.378,60	0,00%
Total Capítulo 8 :	6.378,60	6.378,60	0,00	0,00	0,00	0,00	0,00	6.378,60	0,00%
	0,00	0,00	0,00	0,00	0,00	0,00	0,00	6.378,60	0,00%
Total General:	733.886,81	745.213,01	706.924,11	706.074,07	699.725,86	699.725,86	681.140,40	38.288,90	94,86%
	11.326,20	0,00	850,04	6.348,21	0,00	18.585,46	0,00	45.487,15	93,90%



**UDAL
EUSKALTEGIA**

DURANGO
Udala • Ayuntamiento

Udal Euskaltegia

AURREKONTU-GASTUAK GASTOS PRESUPUESTARIOS

URTEKOAK CORRIENTES

**Sailkapena Partidaka
Clasificación por Partidas**

31/12/2023

O.A.A. EUSKALTEGI MUNICIPAL - 2023

Estado de Situación del Presupuesto de Gastos por Económico/Funcional al 31/12/2023

Partida	Cto. Inicial	Cto. Definitivo	A	D	O	P	Pagos	Saldo	% Ejec. A
	Modificaciones	Cto. No Disp.	A Pendiente	D Pendiente	O Pendiente	P Pendiente	Reintergros	Reman.	% Ejec. O
N 61 3351 13001 RETRIBUCIONES BASICAS PERSONAL LABORA	176.266,30	176.266,30	146.952,27	146.952,27	146.952,27	146.952,27	146.952,27	29.314,03	83,37%
	0,00	0,00	0,00	0,00	0,00	0,00	0,00	29.314,03	83,37%
Económico 13001 :	176.266,30	176.266,30	146.952,27	146.952,27	146.952,27	146.952,27	146.952,27	29.314,03	83,37%
	0,00	0,00	0,00	0,00	0,00	0,00	0,00	29.314,03	83,37%
N 61 3351 13002 RETRIBUCIONES COMPLEMENTARIAS PERSON	266.956,01	266.956,01	230.282,62	230.282,62	230.282,62	230.282,62	230.282,62	36.673,39	86,26%
	0,00	0,00	0,00	0,00	0,00	0,00	0,00	36.673,39	86,26%
Económico 13002 :	266.956,01	266.956,01	230.282,62	230.282,62	230.282,62	230.282,62	230.282,62	36.673,39	86,26%
	0,00	0,00	0,00	0,00	0,00	0,00	0,00	36.673,39	86,26%
Total Concepto 130 :	443.222,31	443.222,31	377.234,89	377.234,89	377.234,89	377.234,89	377.234,89	65.987,42	85,11%
	0,00	0,00	0,00	0,00	0,00	0,00	0,00	65.987,42	85,11%
N 61 3351 13101 RETRIBUCIONES BASICAS PERSONAL EVENTU	0,00	0,00	22.373,29	22.373,29	22.373,29	22.373,29	22.373,29	-22.373,29	0,00%
	0,00	0,00	0,00	0,00	0,00	0,00	0,00	-22.373,29	0,00%
Económico 13101 :	0,00	0,00	22.373,29	22.373,29	22.373,29	22.373,29	22.373,29	-22.373,29	0,00%
	0,00	0,00	0,00	0,00	0,00	0,00	0,00	-22.373,29	0,00%
N 61 3351 13102 RETRIBUCIONES COMPLEM. PERSONAL EVEN	0,00	0,00	37.668,75	37.668,75	37.668,75	37.668,75	37.668,75	-37.668,75	0,00%
	0,00	0,00	0,00	0,00	0,00	0,00	0,00	-37.668,75	0,00%
Económico 13102 :	0,00	0,00	37.668,75	37.668,75	37.668,75	37.668,75	37.668,75	-37.668,75	0,00%
	0,00	0,00	0,00	0,00	0,00	0,00	0,00	-37.668,75	0,00%
Total Concepto 131 :	0,00	0,00	60.042,04	60.042,04	60.042,04	60.042,04	60.042,04	-60.042,04	0,00%
	0,00	0,00	0,00	0,00	0,00	0,00	0,00	-60.042,04	0,00%
N 61 3351 13201 RETRIBUCIONES BASICAS PERSONAL INDEFIN	21.757,47	21.757,47	21.829,25	21.829,25	21.829,25	21.829,25	21.829,25	-71,78	100,33%
	0,00	0,00	0,00	0,00	0,00	0,00	0,00	-71,78	100,33%
Económico 13201 :	21.757,47	21.757,47	21.829,25	21.829,25	21.829,25	21.829,25	21.829,25	-71,78	100,33%
	0,00	0,00	0,00	0,00	0,00	0,00	0,00	-71,78	100,33%
N 61 3351 13202 RETRIBUCIONES COMPLEM. PERSONAL INDEFI	36.311,70	36.311,70	36.109,95	36.109,95	36.109,95	36.109,95	36.109,95	201,75	99,44%
	0,00	0,00	0,00	0,00	0,00	0,00	0,00	201,75	99,44%
Económico 13202 :	36.311,70	36.311,70	36.109,95	36.109,95	36.109,95	36.109,95	36.109,95	201,75	99,44%
	0,00	0,00	0,00	0,00	0,00	0,00	0,00	201,75	99,44%
Total Concepto 132 :	58.069,17	58.069,17	57.939,20	57.939,20	57.939,20	57.939,20	57.939,20	129,97	99,78%
	0,00	0,00	0,00	0,00	0,00	0,00	0,00	129,97	99,78%
Total Artículo 13 :	501.291,48	501.291,48	495.216,13	495.216,13	495.216,13	495.216,13	495.216,13	6.075,35	98,79%
	0,00	0,00	0,00	0,00	0,00	0,00	0,00	6.075,35	98,79%
N 61 3351 14001 OTROS GASTOS DE PERSONAL	20.000,00	20.000,00	0,00	0,00	0,00	0,00	0,00	20.000,00	0,00%
	0,00	0,00	0,00	0,00	0,00	0,00	0,00	20.000,00	0,00%
Económico 14001 :	20.000,00	20.000,00	0,00	0,00	0,00	0,00	0,00	20.000,00	0,00%
	0,00	0,00	0,00	0,00	0,00	0,00	0,00	20.000,00	0,00%
Total Concepto 140 :	20.000,00	20.000,00	0,00	0,00	0,00	0,00	0,00	20.000,00	0,00%
	0,00	0,00	0,00	0,00	0,00	0,00	0,00	20.000,00	0,00%

Partida	Cto. Inicial	Cto. Definitivo	A	D	O	P	Pagos	Saldo	% Ejec. A
	Modificaciones	Cto. No Disp.	A Pendiente	D Pendiente	O Pendiente	P Pendiente	Reintergros	Reman.	% Ejec. O
Total Artículo 14 :	20.000,00	20.000,00	0,00	0,00	0,00	0,00	0,00	20.000,00	0,00%
	0,00	0,00	0,00	0,00	0,00	0,00	0,00	20.000,00	0,00%
N 61 3351 16001 SEGURIDAD SOCIAL LABORALES FIJOS	123.429,06	123.429,06	108.076,65	108.076,65	108.076,65	108.076,65	98.980,64	15.352,41	87,56%
	0,00	0,00	0,00	0,00	0,00	9.096,01	0,00	15.352,41	87,56%
Económico 16001 :	123.429,06	123.429,06	108.076,65	108.076,65	108.076,65	108.076,65	98.980,64	15.352,41	87,56%
	0,00	0,00	0,00	0,00	0,00	9.096,01	0,00	15.352,41	87,56%
N 61 3351 16003 SEGURIDAD SOCIAL EVENTUALES	0,00	0,00	17.784,03	17.784,03	17.784,03	17.784,03	16.349,96	-17.784,03	0,00%
	0,00	0,00	0,00	0,00	0,00	1.434,07	0,00	-17.784,03	0,00%
Económico 16003 :	0,00	0,00	17.784,03	17.784,03	17.784,03	17.784,03	16.349,96	-17.784,03	0,00%
	0,00	0,00	0,00	0,00	0,00	1.434,07	0,00	-17.784,03	0,00%
N 61 3351 16007 SEGURIDAD SOCIAL INDEFINIDOS NO FIJOS	16.065,16	16.065,16	17.113,22	17.113,22	17.113,22	17.113,22	15.679,15	-1.048,06	106,52%
	0,00	0,00	0,00	0,00	0,00	1.434,07	0,00	-1.048,06	106,52%
Económico 16007 :	16.065,16	16.065,16	17.113,22	17.113,22	17.113,22	17.113,22	15.679,15	-1.048,06	106,52%
	0,00	0,00	0,00	0,00	0,00	1.434,07	0,00	-1.048,06	106,52%
N 61 3351 16009 SEGUROS DE VIDA, ACCIDENTE E INVALIDEZ	4.500,00	4.500,00	4.908,59	4.908,59	4.908,59	4.908,59	4.908,59	-408,59	109,08%
	0,00	0,00	0,00	0,00	0,00	0,00	0,00	-408,59	109,08%
Económico 16009 :	4.500,00	4.500,00	4.908,59	4.908,59	4.908,59	4.908,59	4.908,59	-408,59	109,08%
	0,00	0,00	0,00	0,00	0,00	0,00	0,00	-408,59	109,08%
N 61 3351 16011 ELKARKIDETZA PERSONAL LABORAL FIJO	9.885,54	9.885,54	10.486,28	10.486,28	10.486,28	10.486,28	8.988,24	-600,74	106,08%
	0,00	0,00	0,00	0,00	0,00	1.498,04	0,00	-600,74	106,08%
Económico 16011 :	9.885,54	9.885,54	10.486,28	10.486,28	10.486,28	10.486,28	8.988,24	-600,74	106,08%
	0,00	0,00	0,00	0,00	0,00	1.498,04	0,00	-600,74	106,08%
N 61 3351 16013 ELKARKIDETZA PERSONAL INDEFINIDO NO FIJ	1.449,42	1.449,42	1.537,48	1.537,48	1.537,48	1.537,48	1.317,84	-88,06	106,08%
	0,00	0,00	0,00	0,00	0,00	219,64	0,00	-88,06	106,08%
Económico 16013 :	1.449,42	1.449,42	1.537,48	1.537,48	1.537,48	1.537,48	1.317,84	-88,06	106,08%
	0,00	0,00	0,00	0,00	0,00	219,64	0,00	-88,06	106,08%
Total Concepto 160 :	155.329,18	155.329,18	159.906,25	159.906,25	159.906,25	159.906,25	146.224,42	-4.577,07	102,95%
	0,00	0,00	0,00	0,00	0,00	13.681,83	0,00	-4.577,07	102,95%
N 61 3351 16301 FORMACION PERSONAL LABORAL	3.000,00	3.000,00	52,10	52,10	52,10	52,10	52,10	2.947,90	1,74%
	0,00	0,00	0,00	0,00	0,00	0,00	0,00	2.947,90	1,74%
Económico 16301 :	3.000,00	3.000,00	52,10	52,10	52,10	52,10	52,10	2.947,90	1,74%
	0,00	0,00	0,00	0,00	0,00	0,00	0,00	2.947,90	1,74%
Total Concepto 163 :	3.000,00	3.000,00	52,10	52,10	52,10	52,10	52,10	2.947,90	1,74%
	0,00	0,00	0,00	0,00	0,00	0,00	0,00	2.947,90	1,74%
Total Artículo 16 :	158.329,18	158.329,18	159.958,35	159.958,35	159.958,35	159.958,35	146.276,52	-1.629,17	101,03%
	0,00	0,00	0,00	0,00	0,00	13.681,83	0,00	-1.629,17	101,03%
Total Capítulo 1 :	679.620,66	679.620,66	655.174,48	655.174,48	655.174,48	655.174,48	641.492,65	24.446,18	96,40%
	0,00	0,00	0,00	0,00	0,00	13.681,83	0,00	24.446,18	96,40%
N 61 3351 20501 ARRENDAMIENTO DE EQUIPOS PARA PROC. I	0,00	0,00	908,20	908,20	0,00	0,00	0,00	-908,20	0,00%
	0,00	0,00	0,00	908,20	0,00	0,00	0,00	0,00	0,00%
Económico 20501 :	0,00	0,00	908,20	908,20	0,00	0,00	0,00	-908,20	0,00%
	0,00	0,00	0,00	908,20	0,00	0,00	0,00	0,00	0,00%

Partida	Cto. Inicial	Cto. Definitivo	A	D	O	P	Pagos	Saldo	% Ejec. A
	Modificaciones	Cto. No Disp.	A Pendiente	D Pendiente	O Pendiente	P Pendiente	Reintergros	Reman.	% Ejec. O
Total Concepto 205 :	0,00	0,00	908,20	908,20	0,00	0,00	0,00	-908,20	0,00%
	0,00	0,00	0,00	908,20	0,00	0,00	0,00	0,00	0,00%
Total Artículo 20 :	0,00	0,00	908,20	908,20	0,00	0,00	0,00	-908,20	0,00%
	0,00	0,00	0,00	908,20	0,00	0,00	0,00	0,00	0,00%
N 61 3351 21101 REPARACION, MANTENIMIENTO Y CONSERVA	1.500,00	1.500,00	4.214,15	3.364,11	1.945,40	1.945,40	1.945,40	-2.714,15	280,94%
	0,00	0,00	850,04	1.418,71	0,00	0,00	0,00	-445,40	129,69%
Económico 21101 :	1.500,00	1.500,00	4.214,15	3.364,11	1.945,40	1.945,40	1.945,40	-2.714,15	280,94%
	0,00	0,00	850,04	1.418,71	0,00	0,00	0,00	-445,40	129,69%
Total Concepto 211 :	1.500,00	1.500,00	4.214,15	3.364,11	1.945,40	1.945,40	1.945,40	-2.714,15	280,94%
	0,00	0,00	850,04	1.418,71	0,00	0,00	0,00	-445,40	129,69%
N 61 3351 21401 REPARACION, MANTENIMIENTO Y CONSERVA	3.000,00	3.000,00	4.204,63	4.204,63	4.204,63	4.204,63	1.315,75	-1.204,63	140,15%
	0,00	0,00	0,00	0,00	0,00	2.888,88	0,00	-1.204,63	140,15%
Económico 21401 :	3.000,00	3.000,00	4.204,63	4.204,63	4.204,63	4.204,63	1.315,75	-1.204,63	140,15%
	0,00	0,00	0,00	0,00	0,00	2.888,88	0,00	-1.204,63	140,15%
Total Concepto 214 :	3.000,00	3.000,00	4.204,63	4.204,63	4.204,63	4.204,63	1.315,75	-1.204,63	140,15%
	0,00	0,00	0,00	0,00	0,00	2.888,88	0,00	-1.204,63	140,15%
Total Artículo 21 :	4.500,00	4.500,00	8.418,78	7.568,74	6.150,03	6.150,03	3.261,15	-3.918,78	187,08%
	0,00	0,00	850,04	1.418,71	0,00	2.888,88	0,00	-1.650,03	136,67%
N 61 3351 22001 MATERIAL DE OFICINA NO INVENTARIABLE	1.800,00	1.800,00	3.123,03	3.123,03	3.123,03	3.123,03	3.025,67	-1.323,03	173,50%
	0,00	0,00	0,00	0,00	0,00	97,36	0,00	-1.323,03	173,50%
Económico 22001 :	1.800,00	1.800,00	3.123,03	3.123,03	3.123,03	3.123,03	3.025,67	-1.323,03	173,50%
	0,00	0,00	0,00	0,00	0,00	97,36	0,00	-1.323,03	173,50%
N 61 3351 22002 PRENSA, REVISTAS Y OTRAS PUBLICACIONES	1.800,00	1.800,00	1.498,94	1.498,94	1.498,94	1.498,94	1.414,82	301,06	83,27%
	0,00	0,00	0,00	0,00	0,00	84,12	0,00	301,06	83,27%
Económico 22002 :	1.800,00	1.800,00	1.498,94	1.498,94	1.498,94	1.498,94	1.414,82	301,06	83,27%
	0,00	0,00	0,00	0,00	0,00	84,12	0,00	301,06	83,27%
N 61 3351 22004 FOTOCOPIADORAS	3.000,00	3.000,00	3.841,32	3.841,32	3.841,32	3.841,32	3.272,70	-841,32	128,04%
	0,00	0,00	0,00	0,00	0,00	568,62	0,00	-841,32	128,04%
Económico 22004 :	3.000,00	3.000,00	3.841,32	3.841,32	3.841,32	3.841,32	3.272,70	-841,32	128,04%
	0,00	0,00	0,00	0,00	0,00	568,62	0,00	-841,32	128,04%
Total Concepto 220 :	6.600,00	6.600,00	8.463,29	8.463,29	8.463,29	8.463,29	7.713,19	-1.863,29	128,23%
	0,00	0,00	0,00	0,00	0,00	750,10	0,00	-1.863,29	128,23%
N 61 3351 22101 ENERGIA ELECTRICA	11.687,55	11.687,55	11.687,55	11.687,55	7.666,25	7.666,25	6.979,45	0,00	100,00%
	0,00	0,00	0,00	4.021,30	0,00	686,80	0,00	4.021,30	65,59%
Económico 22101 :	11.687,55	11.687,55	11.687,55	11.687,55	7.666,25	7.666,25	6.979,45	0,00	100,00%
	0,00	0,00	0,00	4.021,30	0,00	686,80	0,00	4.021,30	65,59%
N 61 3351 22102 SUMINISTRO DE AGUA	50,00	50,00	0,00	0,00	0,00	0,00	0,00	50,00	0,00%
	0,00	0,00	0,00	0,00	0,00	0,00	0,00	50,00	0,00%
Económico 22102 :	50,00	50,00	0,00	0,00	0,00	0,00	0,00	50,00	0,00%
	0,00	0,00	0,00	0,00	0,00	0,00	0,00	50,00	0,00%
N 61 3351 22109 PRODUCTOS DE LIMPIEZA Y ASEO	600,00	600,00	57,17	57,17	57,17	57,17	57,17	542,83	9,53%
	0,00	0,00	0,00	0,00	0,00	0,00	0,00	542,83	9,53%

Partida	Cto. Inicial	Cto. Definitivo	A	D	O	P	Pagos	Saldo	% Ejec. A
	Modificaciones	Cto. No Disp.	A Pendiente	D Pendiente	O Pendiente	P Pendiente	Reintergros	Reman.	% Ejec. O
Económico 22109 :	600,00	600,00	57,17	57,17	57,17	57,17	57,17	542,83	9,53%
	0,00	0,00	0,00	0,00	0,00	0,00	0,00	542,83	9,53%
N 61 3351 22110 MATERIAL TECNICO Y ESPECIAL	1.500,00	1.500,00	2.051,40	2.051,40	2.051,40	2.051,40	2.051,40	-551,40	136,76%
	0,00	0,00	0,00	0,00	0,00	0,00	0,00	-551,40	136,76%
Económico 22110 :	1.500,00	1.500,00	2.051,40	2.051,40	2.051,40	2.051,40	2.051,40	-551,40	136,76%
	0,00	0,00	0,00	0,00	0,00	0,00	0,00	-551,40	136,76%
Total Concepto 221 :	13.837,55	13.837,55	13.796,12	13.796,12	9.774,82	9.774,82	9.088,02	41,43	99,70%
	0,00	0,00	0,00	4.021,30	0,00	686,80	0,00	4.062,73	70,64%
N 61 3351 22201 TELEFONO	200,00	200,00	148,44	148,44	148,44	148,44	124,34	51,56	74,22%
	0,00	0,00	0,00	0,00	0,00	24,10	0,00	51,56	74,22%
Económico 22201 :	200,00	200,00	148,44	148,44	148,44	148,44	124,34	51,56	74,22%
	0,00	0,00	0,00	0,00	0,00	24,10	0,00	51,56	74,22%
Total Concepto 222 :	200,00	200,00	148,44	148,44	148,44	148,44	124,34	51,56	74,22%
	0,00	0,00	0,00	0,00	0,00	24,10	0,00	51,56	74,22%
N 61 3351 22301 TRANSPORTES	200,00	200,00	0,00	0,00	0,00	0,00	0,00	200,00	0,00%
	0,00	0,00	0,00	0,00	0,00	0,00	0,00	200,00	0,00%
Económico 22301 :	200,00	200,00	0,00	0,00	0,00	0,00	0,00	200,00	0,00%
	0,00	0,00	0,00	0,00	0,00	0,00	0,00	200,00	0,00%
Total Concepto 223 :	200,00	200,00	0,00	0,00	0,00	0,00	0,00	200,00	0,00%
	0,00	0,00	0,00	0,00	0,00	0,00	0,00	200,00	0,00%
N 61 3351 22403 SEGUROS RESPONSABILIDAD CIVIL	600,00	600,00	451,23	451,23	451,23	451,23	451,23	148,77	75,21%
	0,00	0,00	0,00	0,00	0,00	0,00	0,00	148,77	75,21%
Económico 22403 :	600,00	600,00	451,23	451,23	451,23	451,23	451,23	148,77	75,21%
	0,00	0,00	0,00	0,00	0,00	0,00	0,00	148,77	75,21%
Total Concepto 224 :	600,00	600,00	451,23	451,23	451,23	451,23	451,23	148,77	75,21%
	0,00	0,00	0,00	0,00	0,00	0,00	0,00	148,77	75,21%
N 61 3351 22603 PUBLICIDAD Y PROPAGANDA	3.500,00	3.500,00	2.256,64	2.256,64	2.256,64	2.256,64	1.851,89	1.243,36	64,48%
	0,00	0,00	0,00	0,00	0,00	404,75	0,00	1.243,36	64,48%
Económico 22603 :	3.500,00	3.500,00	2.256,64	2.256,64	2.256,64	2.256,64	1.851,89	1.243,36	64,48%
	0,00	0,00	0,00	0,00	0,00	404,75	0,00	1.243,36	64,48%
N 61 3351 22607 ACTIVIDADES CULTURALES VARIAS	2.800,00	2.800,00	105,00	105,00	105,00	105,00	105,00	2.695,00	3,75%
	0,00	0,00	0,00	0,00	0,00	0,00	0,00	2.695,00	3,75%
Económico 22607 :	2.800,00	2.800,00	105,00	105,00	105,00	105,00	105,00	2.695,00	3,75%
	0,00	0,00	0,00	0,00	0,00	0,00	0,00	2.695,00	3,75%
N 61 3351 22699 OTROS GASTOS DIVERSOS	2.200,00	2.200,00	3.547,71	3.547,71	3.547,71	3.547,71	3.398,71	-1.347,71	161,26%
	0,00	0,00	0,00	0,00	0,00	149,00	0,00	-1.347,71	161,26%
Económico 22699 :	2.200,00	2.200,00	3.547,71	3.547,71	3.547,71	3.547,71	3.398,71	-1.347,71	161,26%
	0,00	0,00	0,00	0,00	0,00	149,00	0,00	-1.347,71	161,26%
Total Concepto 226 :	8.500,00	8.500,00	5.909,35	5.909,35	5.909,35	5.909,35	5.355,60	2.590,65	69,52%
	0,00	0,00	0,00	0,00	0,00	553,75	0,00	2.590,65	69,52%
N 61 3351 22707 ESTUDIOS Y TRABAJOS TECNICOS	9.000,00	9.000,00	0,00	0,00	0,00	0,00	0,00	9.000,00	0,00%
	0,00	0,00	0,00	0,00	0,00	0,00	0,00	9.000,00	0,00%

Partida	Cto. Inicial	Cto. Definitivo	A	D	O	P	Pagos	Saldo	% Ejec. A
	Modificaciones	Cto. No Disp.	A Pendiente	D Pendiente	O Pendiente	P Pendiente	Reintergros	Reman.	% Ejec. O
Económico 22707 :	9.000,00	9.000,00	0,00	0,00	0,00	0,00	0,00	9.000,00	0,00%
	0,00	0,00	0,00	0,00	0,00	0,00	0,00	9.000,00	0,00%
Total Concepto 227 :	9.000,00	9.000,00	0,00	0,00	0,00	0,00	0,00	9.000,00	0,00%
	0,00	0,00	0,00	0,00	0,00	0,00	0,00	9.000,00	0,00%
Total Artículo 22 :	38.937,55	38.937,55	28.768,43	28.768,43	24.747,13	24.747,13	22.732,38	10.169,12	73,88%
	0,00	0,00	0,00	4.021,30	0,00	2.014,75	0,00	14.190,42	63,56%
N 61 3351 23001	250,00	250,00	3,00	3,00	3,00	3,00	3,00	247,00	1,20%
DIETAS, LOCOMOCION Y TRASLADO DEL PER	0,00	0,00	0,00	0,00	0,00	0,00	0,00	247,00	1,20%
Económico 23001 :	250,00	250,00	3,00	3,00	3,00	3,00	3,00	247,00	1,20%
	0,00	0,00	0,00	0,00	0,00	0,00	0,00	247,00	1,20%
Total Concepto 230 :	250,00	250,00	3,00	3,00	3,00	3,00	3,00	247,00	1,20%
	0,00	0,00	0,00	0,00	0,00	0,00	0,00	247,00	1,20%
Total Artículo 23 :	250,00	250,00	3,00	3,00	3,00	3,00	3,00	247,00	1,20%
	0,00	0,00	0,00	0,00	0,00	0,00	0,00	247,00	1,20%
Total Capítulo 2 :	43.687,55	43.687,55	38.098,41	37.248,37	30.900,16	30.900,16	25.996,53	5.589,14	87,21%
	0,00	0,00	850,04	6.348,21	0,00	4.903,63	0,00	12.787,39	70,73%
N 61 3351 48105	4.200,00	4.200,00	2.325,02	2.325,02	2.325,02	2.325,02	2.325,02	1.874,98	55,36%
BECAS	0,00	0,00	0,00	0,00	0,00	0,00	0,00	1.874,98	55,36%
Económico 48105 :	4.200,00	4.200,00	2.325,02	2.325,02	2.325,02	2.325,02	2.325,02	1.874,98	55,36%
	0,00	0,00	0,00	0,00	0,00	0,00	0,00	1.874,98	55,36%
Total Concepto 481 :	4.200,00	4.200,00	2.325,02	2.325,02	2.325,02	2.325,02	2.325,02	1.874,98	55,36%
	0,00	0,00	0,00	0,00	0,00	0,00	0,00	1.874,98	55,36%
Total Artículo 48 :	4.200,00	4.200,00	2.325,02	2.325,02	2.325,02	2.325,02	2.325,02	1.874,98	55,36%
	0,00	0,00	0,00	0,00	0,00	0,00	0,00	1.874,98	55,36%
Total Capítulo 4 :	4.200,00	4.200,00	2.325,02	2.325,02	2.325,02	2.325,02	2.325,02	1.874,98	55,36%
	0,00	0,00	0,00	0,00	0,00	0,00	0,00	1.874,98	55,36%
N 61 3351 62201	0,00	11.326,20	11.326,20	11.326,20	11.326,20	11.326,20	11.326,20	0,00	100,00%
EDIFICIOS	11.326,20	0,00	0,00	0,00	0,00	0,00	0,00	0,00	100,00%
Económico 62201 :	0,00	11.326,20	11.326,20	11.326,20	11.326,20	11.326,20	11.326,20	0,00	100,00%
	11.326,20	0,00	0,00	0,00	0,00	0,00	0,00	0,00	100,00%
Total Concepto 622 :	0,00	11.326,20	11.326,20	11.326,20	11.326,20	11.326,20	11.326,20	0,00	100,00%
	11.326,20	0,00	0,00	0,00	0,00	0,00	0,00	0,00	100,00%
Total Artículo 62 :	0,00	11.326,20	11.326,20	11.326,20	11.326,20	11.326,20	11.326,20	0,00	100,00%
	11.326,20	0,00	0,00	0,00	0,00	0,00	0,00	0,00	100,00%
Total Capítulo 6 :	0,00	11.326,20	11.326,20	11.326,20	11.326,20	11.326,20	11.326,20	0,00	100,00%
	11.326,20	0,00	0,00	0,00	0,00	0,00	0,00	0,00	100,00%
N 61 3351 83301	6.378,60	6.378,60	0,00	0,00	0,00	0,00	0,00	6.378,60	0,00%
CONCESION DE ANTICIPOS AL PERSONAL	0,00	0,00	0,00	0,00	0,00	0,00	0,00	6.378,60	0,00%
Económico 83301 :	6.378,60	6.378,60	0,00	0,00	0,00	0,00	0,00	6.378,60	0,00%
	0,00	0,00	0,00	0,00	0,00	0,00	0,00	6.378,60	0,00%

Partida	Cto. Inicial	Cto. Definitivo	A	D	O	P	Pagos	Saldo	% Ejec. A
	Modificaciones	Cto. No Disp.	A Pendiente	D Pendiente	O Pendiente	P Pendiente	Reintegros	Reman.	% Ejec. O
Total Concepto 833 :	6.378,60	6.378,60	0,00	0,00	0,00	0,00	0,00	6.378,60	0,00%
	0,00	0,00	0,00	0,00	0,00	0,00	0,00	6.378,60	0,00%
Total Artículo 83 :	6.378,60	6.378,60	0,00	0,00	0,00	0,00	0,00	6.378,60	0,00%
	0,00	0,00	0,00	0,00	0,00	0,00	0,00	6.378,60	0,00%
Total Capítulo 8 :	6.378,60	6.378,60	0,00	0,00	0,00	0,00	0,00	6.378,60	0,00%
	0,00	0,00	0,00	0,00	0,00	0,00	0,00	6.378,60	0,00%
Total General:	733.886,81	745.213,01	706.924,11	706.074,07	699.725,86	699.725,86	681.140,40	38.288,90	94,86%
	11.326,20	0,00	850,04	6.348,21	0,00	18.585,46	0,00	45.487,15	93,90%



**UDAL
EUSKALTEGIA**

DURANGO
Udala • Ayuntamiento

Udal Euskaltegia

AURREKONTU-GASTUAK GASTOS PRESUPUESTARIOS

URTEKOAK CORRIENTES

**Aurrekontu-gauzaren grafikoa
Gráfico de ejecución Presupuestaria**

31/12/2023

O.A.A. EUSKALTEGI MUNICIPAL - 2023

Estado de Situación del Presupuesto de Gastos

Ppto. Inicial	Ppto. Definitivo	A	D	O	P	RP	Credito Disponible	% Disponibilidad	Ind. Modificacio	Ind. Ejec. Pptario.	Ind. Pagos	
Modificac.	RC Pend.											Reintegros
733.886,81	745.213,01	706.924,11	706.074,07	699.725,86	699.725,86	681.140,40	38.288,90	5,14	1,54%	93,90%	97,34%	
11.326,20	0,00						0,00					

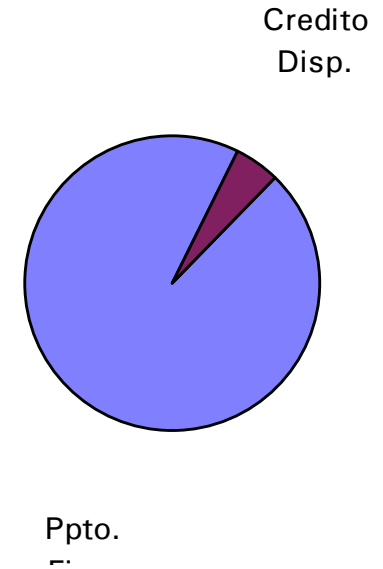
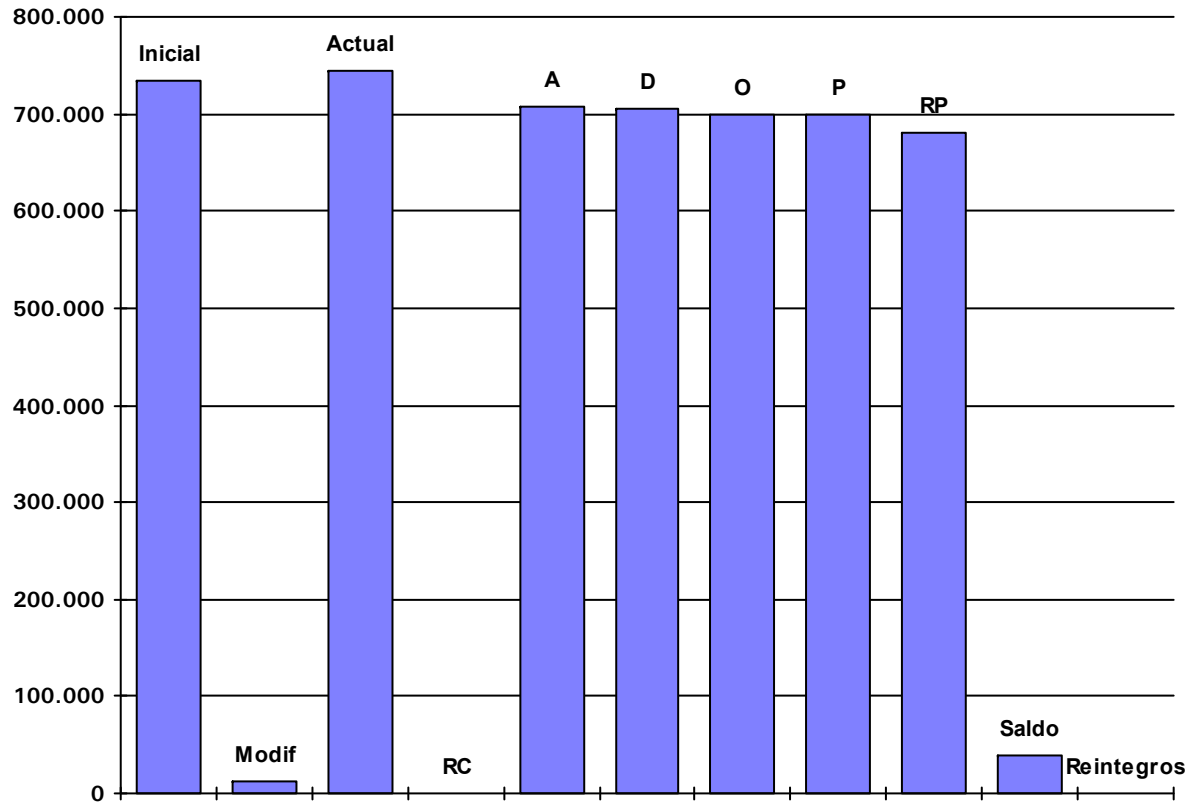



**UDAL
EUSKALTEGIA**

DURANGO
Udala • Ayuntamiento

Udal Euskaltegia

AURREKONTU-GASTUAK GASTOS PRESUPUESTARIOS

URTEKOAK CORRIENTES

**Kreditu-aldaketak
Modificaciones de crédito**

31/12/2023

O.A.A. EUSKALTEGI MUNICIPAL - 2023

Modificaciones de crédito del Presupuesto de Gastos 2023

Inicial	Habilitaciones de crédito	Incorporaciones de crédito	Bajas por anulación	Transferencias de créditos	Créditos adicionales	Total Modificaciones	Definitivo
Grupo de Programa: 335							
Programa: 3351							
2023.61.3351.13001. - RETRIBUCIONES BASICAS PERSONAL LABORAL							
176.266,30	0,00	0,00	0,00	0,00	0,00	0,00	176.266,30
				0,00			
2023.61.3351.13002. - RETRIBUCIONES COMPLEMENTARIAS PERSONAL LABORAL							
266.956,01	0,00	0,00	0,00	0,00	0,00	0,00	266.956,01
				0,00			
2023.61.3351.13101. - RETRIBUCIONES BASICAS PERSONAL EVENTUAL							
0,00	0,00	0,00	0,00	0,00	0,00	0,00	0,00
				0,00			
2023.61.3351.13102. - RETRIBUCIONES COMPLEM. PERSONAL EVENTUAL							
0,00	0,00	0,00	0,00	0,00	0,00	0,00	0,00
				0,00			
2023.61.3351.13201. - RETRIBUCIONES BASICAS PERSONAL INDEFINIDO NO FIJO							
21.757,47	0,00	0,00	0,00	0,00	0,00	0,00	21.757,47
				0,00			
2023.61.3351.13202. - RETRIBUCIONES COMPLEM. PERSONAL INDEFINIDO NO FIJO							
36.311,70	0,00	0,00	0,00	0,00	0,00	0,00	36.311,70
				0,00			
2023.61.3351.14001. - OTROS GASTOS DE PERSONAL							
20.000,00	0,00	0,00	0,00	0,00	0,00	0,00	20.000,00
				0,00			
2023.61.3351.16001. - SEGURIDAD SOCIAL LABORALES FIJOS							
123.429,06	0,00	0,00	0,00	0,00	0,00	0,00	123.429,06
				0,00			
2023.61.3351.16003. - SEGURIDAD SOCIAL EVENTUALES							
0,00	0,00	0,00	0,00	0,00	0,00	0,00	0,00
				0,00			
2023.61.3351.16007. - SEGURIDAD SOCIAL INDEFINIDOS NO FIJOS							
16.065,16	0,00	0,00	0,00	0,00	0,00	0,00	16.065,16
				0,00			
2023.61.3351.16009. - SEGUROS DE VIDA, ACCIDENTE E INVALIDEZ							
4.500,00	0,00	0,00	0,00	0,00	0,00	0,00	4.500,00
				0,00			
2023.61.3351.16011. - ELKARKIDETZA PERSONAL LABORAL FIJO							
9.885,54	0,00	0,00	0,00	0,00	0,00	0,00	9.885,54
				0,00			
2023.61.3351.16013. - ELKARKIDETZA PERSONAL INDEFINIDO NO FIJO							
1.449,42	0,00	0,00	0,00	0,00	0,00	0,00	1.449,42
				0,00			
2023.61.3351.16301. - FORMACION PERSONAL LABORAL							
3.000,00	0,00	0,00	0,00	0,00	0,00	0,00	3.000,00
				0,00			
1							
679.620,66	0,00	0,00	0,00	0,00	0,00	0,00	679.620,66
				0,00			
2023.61.3351.20501. - ARRENDAMIENTO DE EQUIPOS PARA PROC. INFORMACIÓN							
0,00	0,00	0,00	0,00	0,00	0,00	0,00	0,00
				0,00			
2023.61.3351.21101. - REPARACION, MANTENIMIENTO Y CONSERVACION DE EDIFIC							
1.500,00	0,00	0,00	0,00	0,00	0,00	0,00	1.500,00
				0,00			
2023.61.3351.21401. - REPARACION, MANTENIMIENTO Y CONSERVACION DE MOBIL.							
3.000,00	0,00	0,00	0,00	0,00	0,00	0,00	3.000,00
				0,00			
2023.61.3351.22001. - MATERIAL DE OFICINA NO INVENTARIABLE							
1.800,00	0,00	0,00	0,00	0,00	0,00	0,00	1.800,00
				0,00			
2023.61.3351.22002. - PRENSA, REVISTAS Y OTRAS PUBLICACIONES							
1.800,00	0,00	0,00	0,00	0,00	0,00	0,00	1.800,00
				0,00			

Inicial	Habilitaciones de crédito	Incorporaciones de crédito	Bajas por anulación	Transferencias de créditos	Créditos adicionales	Total Modificaciones	Definitivo
2023.61.3351.22004. - FOTOCOPIADORAS							
3.000,00	0,00	0,00	0,00	0,00	0,00	0,00	3.000,00
2023.61.3351.22101. - ENERGIA ELECTRICA							
11.687,55	0,00	0,00	0,00	0,00	0,00	0,00	11.687,55
2023.61.3351.22102. - SUMINISTRO DE AGUA							
50,00	0,00	0,00	0,00	0,00	0,00	0,00	50,00
2023.61.3351.22109. - PRODUCTOS DE LIMPIEZA Y ASEO							
600,00	0,00	0,00	0,00	0,00	0,00	0,00	600,00
2023.61.3351.22110. - MATERIAL TECNICO Y ESPECIAL							
1.500,00	0,00	0,00	0,00	0,00	0,00	0,00	1.500,00
2023.61.3351.22201. - TELEFONO							
200,00	0,00	0,00	0,00	0,00	0,00	0,00	200,00
2023.61.3351.22301. - TRANSPORTES							
200,00	0,00	0,00	0,00	0,00	0,00	0,00	200,00
2023.61.3351.22403. - SEGUROS RESPONSABILIDAD CIVIL							
600,00	0,00	0,00	0,00	0,00	0,00	0,00	600,00
2023.61.3351.22603. - PUBLICIDAD Y PROPAGANDA							
3.500,00	0,00	0,00	0,00	0,00	0,00	0,00	3.500,00
2023.61.3351.22607. - ACTIVIDADES CULTURALES VARIAS							
2.800,00	0,00	0,00	0,00	0,00	0,00	0,00	2.800,00
2023.61.3351.22699. - OTROS GASTOS DIVERSOS							
2.200,00	0,00	0,00	0,00	0,00	0,00	0,00	2.200,00
2023.61.3351.22707. - ESTUDIOS Y TRABAJOS TECNICOS							
9.000,00	0,00	0,00	0,00	0,00	0,00	0,00	9.000,00
2023.61.3351.23001. - DIETAS, LOCOMOCION Y TRASLADO DEL PERSONAL							
250,00	0,00	0,00	0,00	0,00	0,00	0,00	250,00
2							
43.687,55	0,00	0,00	0,00	0,00	0,00	0,00	43.687,55
2023.61.3351.48105. - BECAS							
4.200,00	0,00	0,00	0,00	0,00	0,00	0,00	4.200,00
4							
4.200,00	0,00	0,00	0,00	0,00	0,00	0,00	4.200,00
2023.61.3351.62201. - EDIFICIOS							
0,00	0,00	0,00	0,00	0,00	11.326,20	11.326,20	11.326,20
6							
0,00	0,00	0,00	0,00	0,00	11.326,20	11.326,20	11.326,20
2023.61.3351.83301. - CONCESION DE ANTICIPOS AL PERSONAL							
6.378,60	0,00	0,00	0,00	0,00	0,00	0,00	6.378,60
8							
6.378,60	0,00	0,00	0,00	0,00	0,00	0,00	6.378,60
Total Programa: 3351							
733.886,81	0,00	0,00	0,00	0,00	11.326,20	11.326,20	745.213,01

Inicial	Habilitaciones de crédito	Incorporaciones de crédito	Bajas por anulación	Transferencias de créditos	Créditos adicionales	Total Modificaciones	Definitivo
Total Grupo de Programa: 335							
733.886,81	0,00	0,00	0,00	0,00	11.326,20	11.326,20	745.213,01
				0,00			

Total General

Inicial	Habilitaciones de crédito	Incorporaciones de crédito	Bajas por anulación	Transferencias de créditos	Créditos adicionales	Total Modificaciones	Definitivo
733.886,81	0,00	0,00	0,00	0,00	11.326,20	11.326,20	745.213,01
				0,00			



**UDAL
EUSKALTEGIA**

DURANGO
Udala • Ayuntamiento

Udal Euskaltegia

AURREKONTU-GASTUAK GASTOS PRESUPUESTARIOS

URTEKOAK CORRIENTES

**Kreditu-aldaketen grafikoa
Gráfico de modificaciones de crédito**

31/12/2023

O.A.A. EUSKALTEGI MUNICIPAL - 2023

MODIFICACIONES PRESUPUESTARIAS (GASTOS)

13-feb-24

Credito Inicial	Credito Modificaciones	Credito Total	Credito Extraordinario	Credito Suplemento	Ampliacion Credito	Tranf. Positivas	Transf. Negativas	Inc. Remanente	Credito Gene.	Bajas
733.886,81	11.326,20	745.213,01	11.326,20	0,00	0,00	0,00	0,00	0,00	0,00	0,00

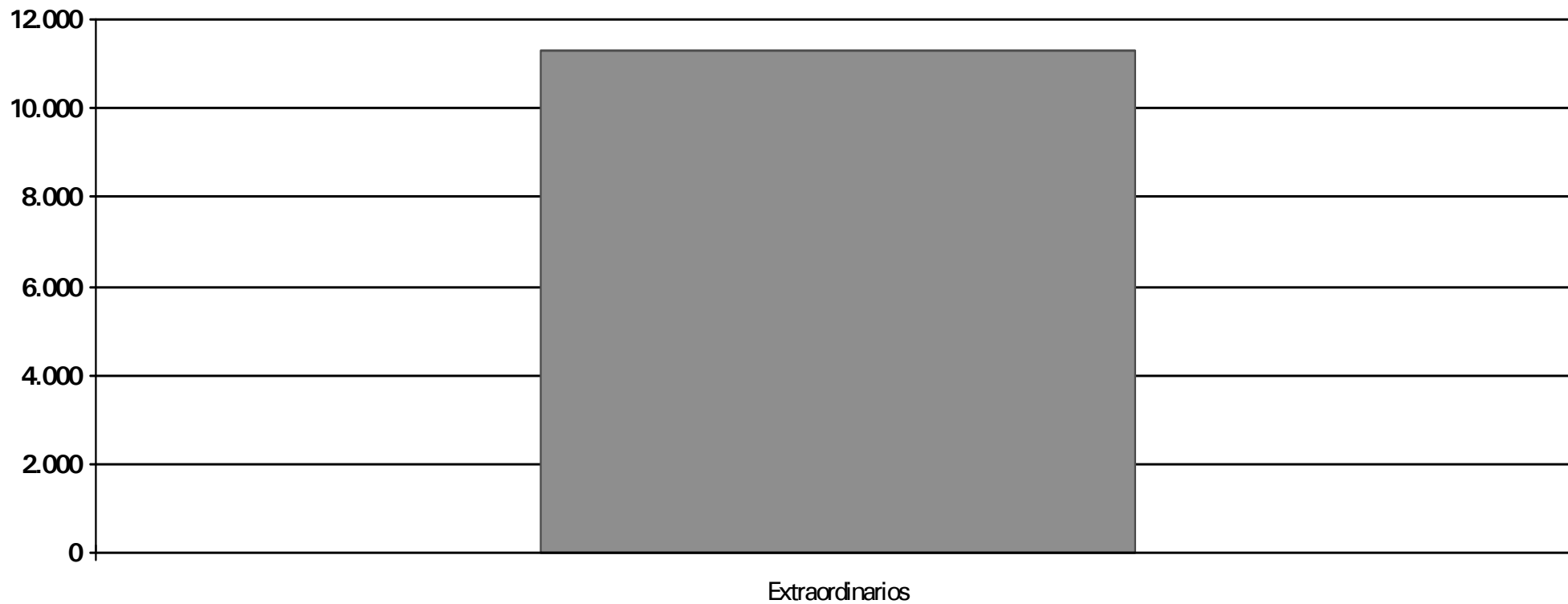



**UDAL
EUSKALTEGIA**

DURANGO
Udala • Ayuntamiento

Udal Euskaltegia

AURREKONTU-GASTUAK GASTOS PRESUPUESTARIOS

ITXITAKOAK CERRADOS

**Urtea/Partida
Año/Partida**

31/12/2023

O.A.A. EUSKALTEGI MUNICIPAL - 2023

ESTADO DE LOS PRESUPUESTOS CERRADOS DE GASTOS A DIA 31/12/2023

PARTIDA	SALDO INICIAL A 1 DE ENERO	RECTIFICACIONES	TOTALES		
	Obligaciones	Obligaciones	Obligaciones	Pagos Ordenados	O's Pendientes
	Pagos	Pagos	Pagos	Pagos Realizados	P's Pendientes
2022					
61 3351 16001 SEGURIDAD SOCIAL LABORALES FIJOS	0,00 5.945,51	0,00 0,00	0,00 5.945,51	0,00 5.945,51	0,00 0,00
61 3351 16003 SEGURIDAD SOCIAL EVENTUALES	0,00 2.198,43	0,00 0,00	0,00 2.198,43	0,00 2.198,43	0,00 0,00
61 3351 16007 SEGURIDAD SOCIAL INDEFINIDOS NO FIJOS	0,00 1.299,77	0,00 0,00	0,00 1.299,77	0,00 1.299,77	0,00 0,00
61 3351 16011 ELKARKIDETZA PERSONAL LABORAL FIJO	0,00 1.440,48	0,00 0,00	0,00 1.440,48	0,00 1.440,48	0,00 0,00
61 3351 16013 ELKARKIDETZA PERSONAL INDEFINIDO NO	0,00 211,20	0,00 0,00	0,00 211,20	0,00 211,20	0,00 0,00
61 3351 20501 ARRENDAMIENTO DE EQUIPOS PARA PROC	0,00 0,00	0,00 0,00	0,00 0,00	0,00 0,00	0,00 0,00
61 3351 22004 FOTOCOPIADORAS	0,00 0,00	0,00 0,00	0,00 0,00	0,00 0,00	0,00 0,00
61 3351 22101 ENERGIA ELECTRICA	0,00 0,00	0,00 0,00	0,00 0,00	0,00 0,00	0,00 0,00
Total Ppto: 2022	0,00 11.095,39	0,00 0,00	0,00 11.095,39	0,00 11.095,39	0,00 0,00
Total General:	0,00 11.095,39	0,00 0,00	0,00 11.095,39	0,00 11.095,39	0,00 0,00



UDAL
EUSKALTEGIA

DURANGO
Udala • Ayuntamiento

Udal Euskaltegia

**AURREKONTUZKOAK EZ DIRENAK
NO PRESUPUESTARIAS**

31/12/2023



**UDAL
EUSKALTEGIA**

DURANGO
Udala • Ayuntamiento

Udal Euskaltegia

AURREKONTUZKOAK EZ DIRENAK NO PRESUPUESTARIAS

**Sailkapena Kontzeptuka
Clasificación por Conceptos**

31/12/2023



**UDAL
EUSKALTEGIA**

DURANGO
Udala • Ayuntamiento

Udal Euskaltegia

AURREKONTUZKOAK EZ DIRENAK NO PRESUPUESTARIAS

**Aurrekontuzkoak ez diren Zordunak
Deudores No Presupuestarios**

31/12/2023

OPERACIONES NO PRESUPUESTARIAS DE TESORERIA

Deudores

CONCEPTO	DESCRIPCION	SALDO A 1 DE ENERO	MODIFICACIONES SALDO INICIAL	CARGOS REALIZADOS EN EJERCICIO	TOTAL DEUDORES	ABONOS REALIZADOS EN EJERCICIO	DEUDORES PDTE. COBRO EN 31/12
	Total General:						



**UDAL
EUSKALTEGIA**

DURANGO
Udala • Ayuntamiento

Udal Euskaltegia

AURREKONTUZKOAK EZ DIRENAK NO PRESUPUESTARIAS

**Aurrekontuzkoak ez diren Hartzekodunak
Acreedores No Presupuestarios**

31/12/2023

OPERACIONES NO PRESUPUESTARIAS DE TESORERIA

Acreedores

CONCEPTO	DESCRIPCION	SALDO A 1 DE ENERO	MODIFICACIONES SALDO INICIAL	ABONOS REALIZADOS EN EJERCICIO	TOTAL ACREEDORES	CARGOS REALIZADOS EN EJERCICIO	ACREEDORES PDTE. PAGO EN 31/12
44930 - 20215	Acreedores N.P. Varios	0,00	0,00	52,10	52,10	52,10	0,00
4751 - 20019	H.P.ACREEDOR POR RETENCIONES PRACTICA	31.267,02	0,00	111.333,34	142.600,36	110.410,12	32.190,24
4760 - 20030	SEGURIDAD SOCIAL.	2.391,10	0,00	28.963,07	31.354,17	28.919,58	2.434,59
47690 - 20050	ELKARKIDETZA-OTRAS RETEN.AL PERSONAL	1.651,68	0,00	12.023,76	13.675,44	11.957,76	1.717,68
Total General:		35.309,80	0,00	152.372,27	187.682,07	151.339,56	36.342,51



**UDAL
EUSKALTEGIA**

DURANGO
Udala • Ayuntamiento

Udal Euskaltegia

AURREKONTUZKOAK EZ DIRENAK NO PRESUPUESTARIAS

**Aplikatu gabeko partidak. Sarrerak
Partidas Pendientes de Aplicar. Ingresos**

31/12/2023

OPERACIONES NO PRESUPUESTARIAS DE TESORERIA

Partidas pendientes de aplicación. Ingresos

CONCEPTO	DESCRIPCION	COBROS PDTES. DE APLICACIÓN A 1 DE ENERO	MODIFICACIONES SALDO INICIAL	COBROS REALIZADOS EN EJERCICIO	TOTAL COBROS PDTES. APLICACIÓN	COBROS APLICADOS EN EJERCICIO	COBROS PDTE. APLIC. EN 31/12
Total General:							



**UDAL
EUSKALTEGIA**

DURANGO
Udala • Ayuntamiento

Udal Euskaltegia

AURREKONTUZKOAK EZ DIRENAK NO PRESUPUESTARIAS

**Aplikatu gabeko partidak. Gastuak
Partidas Pendientes de Aplicar. Pagos**

31/12/2023

ESTADO DE SITUACION Y MOVIMIENTOS DE LAS OPERACIONES
NO PRESUPUESTARIAS DE TESORERIA

Partidas pendientes de aplicación. Pagos

CONCEPTO	DESCRIPCION	PAGOS PDTES. APLICACIÓN A 1 DE ENERO	MODIFICACIONES SALDO INICIAL	PAGOS REALIZADOS EN EJERCICIO	TOTAL PAGOS PDTES. APLICACIÓN	PAGOS APLICADOS EN EJERCICIO	PAGOS PDTES. DE APLICACIÓN A 31 DE DICIEMBRE
	Total General:						



**UDAL
EUSKALTEGIA**

DURANGO
Udala • Ayuntamiento

Udal Euskaltegia

**GORDAILUAN JASOTAKO BALIOAK
VALORES RECIBIDOS EN DEPÓSITO**

31/12/2023

ESTADO DE VALORES RECIBIDOS EN DEPÓSITO

CONCEPTO	DESCRIPCION	SALDO A 1 DE ENERO	MODIFICACIONES SALDO INICIAL	DEPÓSITOS RECIBIDOS EN EJERCICIO	TOTAL DEPÓSITOS RECIBIDOS	DEPÓSITOS CANCELADOS	DEPÓSITOS PENDIENTES DEVOLUCIÓN A 31 DE DICIEMBRE
70300	Otros Valores	530,72	0,00	0,00	530,72	0,00	530,72
TOTAL :		530,72	0,00	0,00	530,72	0,00	530,72



**UDAL
EUSKALTEGIA**

DURANGO
Udala • Ayuntamiento

Udal Euskaltegia

**DIRUZAINZA
TESORERÍA**

31/12/2023



**UDAL
EUSKALTEGIA**

DURANGO
Udala • Ayuntamiento

Udal Euskaltegia

**DIRUZAINITZA
TESORERÍA**

**Kontaketa-akta
Acta de Arqueo**

31/12/2023

ACTA DE ARQUEO METALICO

COBROS		PAGOS	
Presupuesto Corriente	668.689,07	Presupuesto Corriente	681.140,40
Presupuesto Cerrado	78.996,88	Presupuesto Cerrado	11.095,39
Reintegros de Pago	0,00	Devolución de ingresos	9.645,25
Suma	747.685,95	Suma	701.881,04
Ingresos Pendientes de aplicación	0,00	Pagados Pendientes de aplicación	0,00
Movimientos internos de tesorería	67.340,48	Movimientos internos de tesorería	67.340,48
Otras operaciones no presupuestarias	505.507,38	Otras operaciones no presupuestarias	504.474,67
Ajuste por diferencias positivas de redondeo	0,00	Ajuste por diferencias negativas de redondeo	0,00
Total Ingresos	1.320.533,81	Total Pagados	1.273.696,19
Existencias Iniciales	300.274,99	Existencias Finales	347.112,61
TOTAL	1.620.808,80	TOTAL	1.620.808,80

ESTADO DE LAS EXISTENCIAS DE TESORERIA

CUENTA	Existencias Iniciales	Total Ingresos	Total Gastos	Existencias Finales
Caja	380,73	626,15	626,15	380,73
Bancos y cuentas operativas	306.370,79	753.233,50	712.872,41	346.731,88
Bancos y cuentas restringidas recaudación	0,00	0,00	0,00	0,00
Otras cuentas	-6.476,53	566.614,16	560.137,63	0,00
TOTAL	300.274,99	1.320.473,81	1.273.636,19	347.112,61

En El Municipio, a Miércoles 14 de Febrero de 2024

Durango, 18 de marzo de 2024
 El Presidente/a

Durango, 15 de marzo de 2024
 El Interventor/a

Durango, 18 de marzo de 2024
 El Tesorero/a

Documento firmado electrónicamente mediante el CSV: 15247756502424620732 CSVak egiaztatzen duen agiria, elektronikoki sinatua /



**UDAL
EUSKALTEGIA**

DURANGO
Udala • Ayuntamiento

Udal Euskaltegia

DIRUZAINITZA TESORERÍA

**Izakeren egoera
Situación de existencias**

31/12/2023

ESTADO DE TESORERIA
ESTADO DE SITUACION DE EXISTENCIAS EN TESORERIA

CTA. PGCP.	DESCRIPCION	IMPORTES			
		E. INICIALES	COBROS	PAGOS	E. FINALES
57001	Caja ES3020950036603239029210	380,73	626,15	626,15	380,73
57101	BBK CUENTA ORDINARIA ES1120950036613239029212	306.370,79	753.233,50	712.872,41	346.731,88
	TOTAL GRUPO	306.751,52	753.859,65	713.498,56	347.112,61
5570	FORMALIZACIÓN.	6,41	0,00	6,41	0,00
5576	CUENTA CONTROL NÓMINAS	-4.683,70	499.899,83	495.216,13	0,00
5579	PAGOS AGRUPADOS	-1.799,24	66.714,33	64.915,09	0,00
	TOTAL GRUPO	-6.476,53	566.614,16	560.137,63	0,00
	TOTAL GENERAL	300.274,99	1.320.473,81	1.273.636,19	347.112,61

Firman la presente relación en El Municipio, a Miércoles 14 de Febrero de 2024

El Tesorero/a,

Durango, 18 de febrero de 2024

Elektronikoki izenpeturiko agiria
Documento firmado electrónicamente



**UDAL
EUSKALTEGIA**

DURANGO
Udala • Ayuntamiento

Udal Euskaltegia

DIRUZAIN-TZA TESORERÍA

**Diruzaintza-eboluzioaren grafikoa (hileko)
Gráfico de evolución de la Tesorería (mensual)**

31/12/2023

O.A.A. EUSKALTEGI MUNICIPAL - 2023

EVOLUCIÓN DE TESORERÍA (MENSUAL)

18-mar-24

	Enero	Febrero	Marzo	Abril	Mayo	Junio	Julio	Agosto	Septiembre	Octubre	Noviembre	Diciembre
Cobros	33.006,39	2.836,52	228.802,49	519,06	158.347,23	383,07	65.135,76	64.515,86	44.348,05	19.548,06	70.311,99	66.105,17
Pagos	39.211,29	87.527,71	42.864,86	62.347,57	42.578,03	64.190,67	83.908,12	38.304,69	46.091,38	80.648,75	47.089,92	78.735,57
Flujo	-6.204,90	-84.691,19	185.937,63	-61.828,51	115.769,20	-63.807,60	-18.772,36	26.211,17	-1.743,33	-61.100,69	23.222,07	-12.630,40

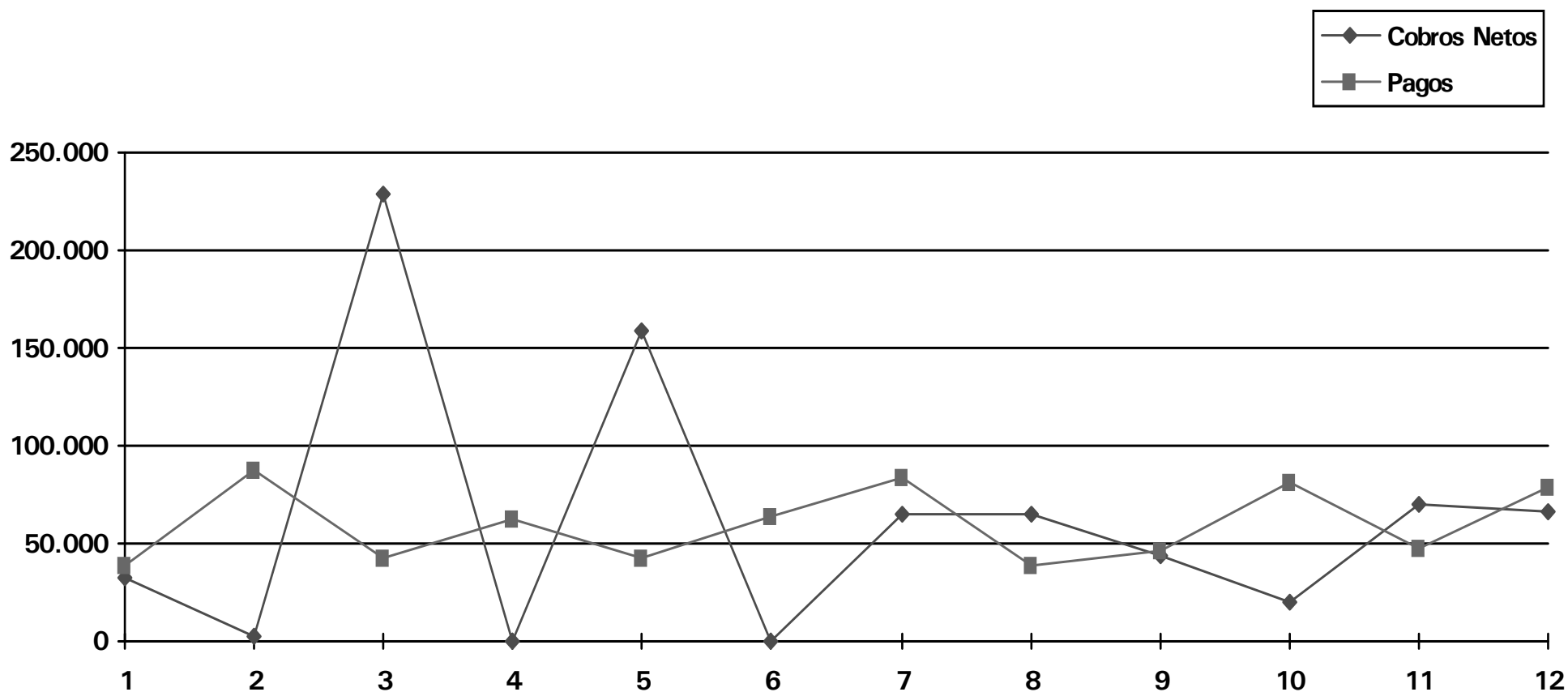



**UDAL
EUSKALTEGIA**

DURANGO
Udala • Ayuntamiento

Udal Euskaltegia

DIRUZAIN-TZA TESORERÍA

**Diruzaintza-eboluzioaren grafikoa (bateratua)
Gráfico de Evolución de la Tesorería (Acumulado)**

31/12/2023

O.A.A. EUSKALTEGI MUNICIPAL - 2023

EVOLUCIÓN DE TESORERÍA (ACUMULADO)

18-mar-24

	Enero	Febrero	Marzo	Abril	Mayo	Junio	Julio	Agosto	Septiembre	Octubre	Noviembre	Diciembre
Cobros	33.006,39	35.842,91	264.645,40	265.164,46	423.511,69	423.894,76	489.030,52	553.546,38	597.894,43	617.442,49	687.754,48	753.859,65
Pagos	39.211,29	126.739,00	169.603,86	231.951,43	274.529,46	338.720,13	422.628,25	460.932,94	507.024,32	587.673,07	634.762,99	713.498,56
Flujo	-6.204,90	-90.896,09	95.041,54	33.213,03	148.982,23	85.174,63	66.402,27	92.613,44	90.870,11	29.769,42	52.991,49	40.361,09

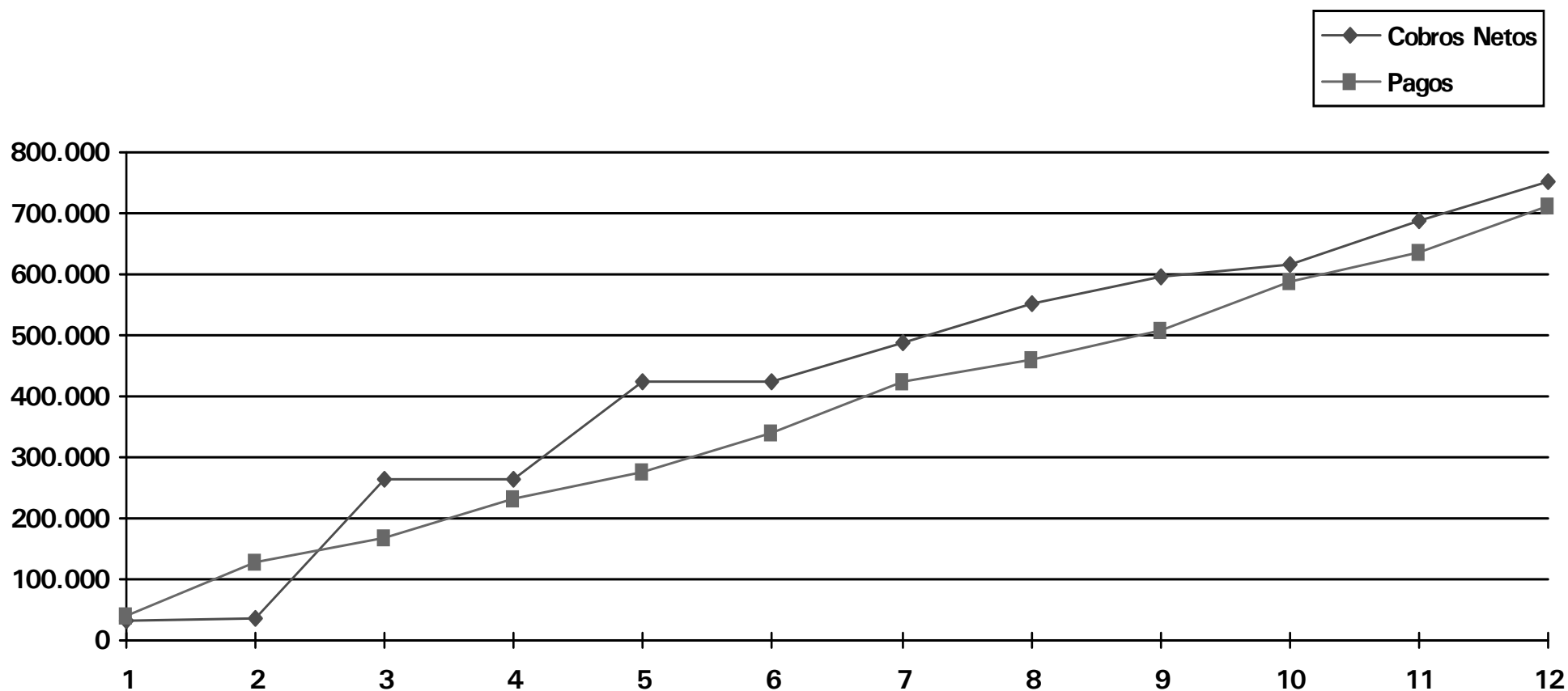



UDAL
EUSKALTEGIA

DURANGO
Udala • Ayuntamiento

Udal Euskaltegia

AURREKONTU-EMAITZA RESULTADO PRESUPUESTARIO

31/12/2023

Euskaltegi
2023
Liquidación

Resultado Presupuestario	
A Del ejercicio corriente (A1-A2)	44.654,74
A1 Derechos reconocidos	744.380,60
A2 Obligaciones reconocidas	699.725,86
B De ejercicios cerrados (B1-B2)	-
B1 Modificaciones de derechos reconocidos	
B2 Modificaciones de obligaciones reconocidas	
C Resultado presupuestario (A + B)	44.654,74
D Ajustes al resultado presupuestario (D1-D2 + D3)	11.326,20
D1 Obligaciones financiadas con remanente de tesorería	11.326,20
D2 Desviaciones positivas de financiación imputables al ejercicio	
D3 Desviaciones negativas de financiación imputables al ejercicio	
E Resultado presupuestario ajustado (C + D)	55.980,94
F Incorporación de remanentes al ejercicio posterior	908,20



**UDAL
EUSKALTEGIA**

DURANGO
Udala • Ayuntamiento

Udal Euskaltegia

**DIRUZAINZAKO GERAKINA
REMANENTE DE TESORERÍA**

31/12/2023

Euskaltegi
2023
Liquidación

Remanente de tesorería		
A	Fondos líquidos en tesorería	(cuenta bbk + caja) 347.112,61
B	Saldos pendientes de cobro (B1 + B2 + B3-B4)	85.336,78
B1	Deudores presupuesto de ingresos ejercicio corrien	85.336,78
B2	Deudores presupuesto de ingresos ejercicios cerrados	
B3	Deudores no presuuestarios	
B4	Cobros pendientes aplicación definitiva	
C	Saldo pendientes de pago (C1 + C2 + C3 + C4 + C5-C6)	54.927,97
C1	Acreedores presupuesto de gastos. Ejercicio corrier	18.585,46
C2	Acreedores presupuesto de gastos. Ejercicio cerrado	
C3	Acreedores presupuesto de ingresos	
C5	Acreedores por operaciones no presupuestarias	36.342,51
C6	Pagos pendientes de aplicación definitiva	
D	REMANENTE DE TESORERIA BRUTO (A + B-C)	377.521,42
E	SALDOS DE DUDOSO COBRO	-
F	REMANENTE DE TESORERÍA LIQUIDO (D-E)	377.521,42
G	REMANENTE DE TESORERÍA PARA GASTOS CON FINAN AFECTADA	-
H	REMANENTE DE TESORERIA PARA GASTOS GENERALES (F-G)	377.521,42
I	INCORPORACION A EJERCICIO POSTERIOR DE REMANENTES	908,20
	Operaciones en fase AD	908,20
J	REMANENTE NETO (F-I)	376.613,22
I	Remanente para 2023	376.613,22